AKDENİZ'İ TİTRETEN TÜRK KORSANI

SİNAN REİS'in ZAFERİ

Çizen Refet KARTAL

Yeni serüven

ARALARINDAKİ MESAFE ÇOK UZAK AMA, BİR TANESİ BİLE BİZİM HAKKIMIZDAN GELEBİLİR.
BEN SANA FİKRİNİ DEĞİL GELEN GEMİLERİN CİNSİNİ SORDUM...
2
BİR DAHA SORDUKLARIMDAN BAŞKASINA CEVAP VERİRSEN ÇENENİ DAĞITIRIM.
İÇLERİNDE NE VARDIR ACABA?
ALTIN, GÜMÜŞ, İPEKLİ KUMAŞLAR VE DEĞERLİ ESİRLER... BİZLERİ DÜNYANIN EN ZENGİN İNSANLARI YAPAR BU HAZİNELER... AMA...
AMASI NE?
BÜTÜN BU HAZİNELERİ KORUYAN YÜZLERCE ŞÖVALYE VARDIR GEMİDE.. SAYICA BİZİM İKİ MİSLİMİZDEN FAZLADIR.
GEMİLERE RAMPA EDECEĞİZ. YA DEVLET BAŞA, YA KUZGUN LEŞE!

NEEEE?
GEMİLERE RAMPA MI EDECEĞİZ?
EVET!
SEN AKLINI MI OYNATTIN?
BANA BAK KILIÇKIRAN! SANA SAYGIM BÜYÜKTÜR. AMA BİR REİSE NASIL HİTAP EDİLECEĞİNİ ÖĞRENMEN GEREK...
BİR DAHA BENİMLE BÖYLE KONUŞURSAN GÖZÜNÜ PATLATIRIM...
BAĞIŞLA BENİ REİS... AMA ÇILGINCA BİR FİKİR BU... KÜÇÜK BİR KADIRGAYLA DEV GİBİ İKİ KALYONA SALDIRILDIĞINI BUGÜNE KADAR TARİH KAYDETMEMİŞTİR...
O HALDE BU GÜNDEN SONRA KAYDEDECEKTİR... HAYDİ HAZIRLANIN!

4
BİZİM REİS CESUR, FAKAT ÇOK ACEMİ.
KÜÇÜK BİR YELKENLİYLE, İKİ DEV GEMİYE HİÇ HÜCUM EDİLİR Mİ?
ÜSTELİK GEMİLERİN İÇİ ASKER VE SİLAHLA DOLU...
BÖYLE BİR HAREKET İNTİHAR ETMEK DEMEKTİR...
SİNAN REİS, KILIÇKIRAN SÜLEYMAN'IN HÂLÂ TEREDDÜT İÇİNDE OLDUĞUNU GÖRÜNCE HAYKIRDI.
EMRİMİ DUYMADIN MI KILIÇKIRAN? „RAMPA EDECEĞİZ" DİYE BAĞIR!
ANLAŞILDI... RAMPA EDECEĞİZ!
VE HEP BERABER ÖLECEĞİZ!
ADAMLARIN ÜRKEKLİĞİ SİNAN REİSİ K'ZDIRMIŞTI. KILIÇKIRANA YENİ BİR EMİR VERDİ...
GİT GEMİDE NE KADAR KÜREK VARSA HEPSİNİ DENİZE AT!
KÜREKLERİ Mİ ATAYIM?! NEDEN?

DEVAMI HAFTAYA ÇARŞAMBA GÜNÜ

AKDENİZ'İ TİTRETEN TÜRK KORSANI

SİNAN REİS'in ZAFERİ

Çizen: Refet KARTAL

Düşman gemilerini gören tunç vücutlu levent'ler bir anda Sinan Reis'in etrafına toplandılar. Sinan Reis'in rampa kararını şaşkınlıkla ve korkuyla karşıladılar.

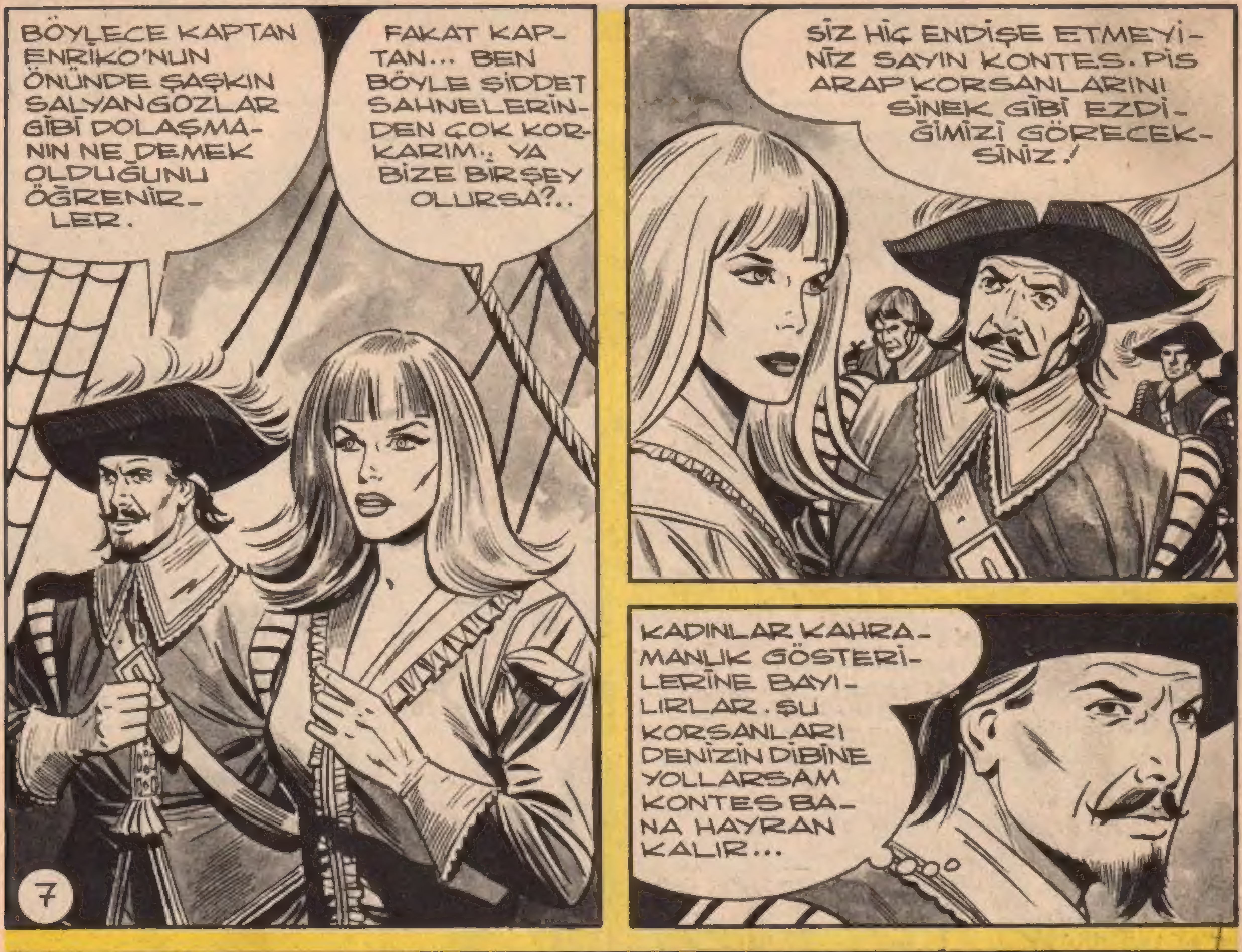

AKDENİZ'İ TİTRETEN TÜRK KORSANI SİNAN REİS

AKDENİZ'İ TİTRETEN TÜRK KORSANI SİNAN REİS

BU GELENLER TÜRKLER KAPTAN!
NEEE?! TÜRKLER Mİ?
9
EVET, TÜRK KORSANLARI...
ALLAH KAHRETSİN! BU SULARDA NE ARIYORLAR?
BİLMEM... İTALYA YAKINLARINDA İLK KEZ BİR TÜRK KORSAN GEMİSİ GÖRÜYORUM.
MADAM... HİÇ UMMADIĞIMIZ BİR DÜŞMANLA KARŞI KARŞIYA BULUNUYORUZ.. SİZ LÜTFEN ÖTEKİ YOLCULARLA BİRLİKTE AŞAĞIYA, ANBARA İNİN...
NEDEN BİRDEN BİRE SARARDINIZ? BU TÜRKLER YOKSA BİR ŞEYTAN MI?

DEVAMI HAFTAYA ÇARŞAMBA GÜNÜ

AKDENİZ'İ TİTRETEN TÜRK KORSANI **SİNAN REİS**

AKDENİZ'İ TİTRETEN TÜRK KORSANI

SİNAN REİS'in ZAFERİ

Çizen Refet KARTAL

Düşman gemilerini gören tunç vücutlu levent'ler bir anda Sinan Reis'in etrafına toplandılar. Sinan Reis'in rampa kararını şaşkınlıkla ve korkuyla karşıladılar. Papa-nın hazinesini taşıyan dev kalyondaki İtalyanlar karşılarındaki küçük tekneyi Arap korsanları sanmışlardı. Ama gelenlerin Türk olduğunu öğrenince paniğe kapıldılar.

IH!
FAZLA KAN DÖKÜLMEDEN TESLİM OLMANIZI TAVSİYE EDERİM!
12
AMAN REİSİM! BİRAZ DA BİZE PAY BIRAK. AYAKTA DURAN KALMADI!
DUR! TESLİM OLUYORUZ!
BAŞKA ÇIKAR YOLUNUZ KALMADI.
BİZE NE YAPACAKSINIZ?
AZ SONRA ÖĞRENİRSİNİZ...
GEMİDE BULUNAN HERKESİ GÖRMEK, BİLMEK İSTERİM. BÜTÜN KAMARALARI ARAYIN!
AŞAĞIDA...
AAA! BİR KADIN!

DEMEK GEMİYİ ELE GEÇİRDİNİZ? BEN KONTES JUANA GENNARO'YUM. REİSİNİZİ GÖRMEK İSTİYORUM.
13
NE KADAR GÜZEL BİR KADIN BU?
KORKUNÇ KORSANLARIN REİSİ BU YAKIŞIKLI GENÇ Mİ?
İŞTE, REİSİMİZ ORADA!
BEN KONTES GENNARO'YUM. EĞER BANA BİR ŞEY OLURSA, NAPOLİ'DE BENİ BEKLEMEKTE OLAN KOCAM BUNUN ÖCÜNÜ MUTLAKA SİZDEN ALIR... İTALYANIN EN GÜÇLÜ KONTUDUR EŞİM...
HA-HA-HA HA-HA-HA!
ENDİŞENİZ YERSİZ MADAM.. SİZE BİR ŞEY YAPACAK DEĞİLİZ. ŞİMDİLİK SADECE KONUĞUMUZSUNUZ.. ÖTEKİ GEMİYİ DE ZAPTETTİKTEN SONRA BU KONUYU TEKRAR KONUŞACAĞIM.

AKDENİZİ TİTRETEN TÜRK KORSANI SİNAN REİS

DEVAMI HAFTAYA ÇARŞAMBA GÜNÜ

AKDENİZ'İ TİTRETEN TÜRK KORSANI **SİNAN REİS**

Sahibi : Veb Ofset İleri Matbaacılık A.Ş. ● Yazı İşleri Müdürü : RAHMİ TURAN Teknik Yönetmen : AYSAN TÜMER
Müessese Müdürü : KEMAL KINACI ● İDARE : Alay Köşkü Eryılmaz Sokak Cağaloğlu- İSTANBUL

AKDENİZ'İ TİTRETEN TÜRK KORSANI

SİNAN REİS'in ZAFERİ

Çizen: Refet KARTAL

Duşman gemilerini gören leventler Sinan Reis'in etrafına toplandılar. Sinan Reis'in rampa kararını korkuyla karşıladılar. Papanın hazinesini taşıyan dev kalyondaki İtalyanlar karşılarındaki küçük tekneyi Arap korsanları sanmışlardı. Ama gelenlerin Türk olduğunu öğrenince paniğe kapıldılar. Yaylım ateşinin ardından korkunç bir çatırtı duyuldu. Gemiler rampa etmişti. İtalyan gemisinin güvertesini bir anda Türk korsanları doldurmuştu. Sinan Reis fazla kan dökmeden gemiyi ele geçirdi

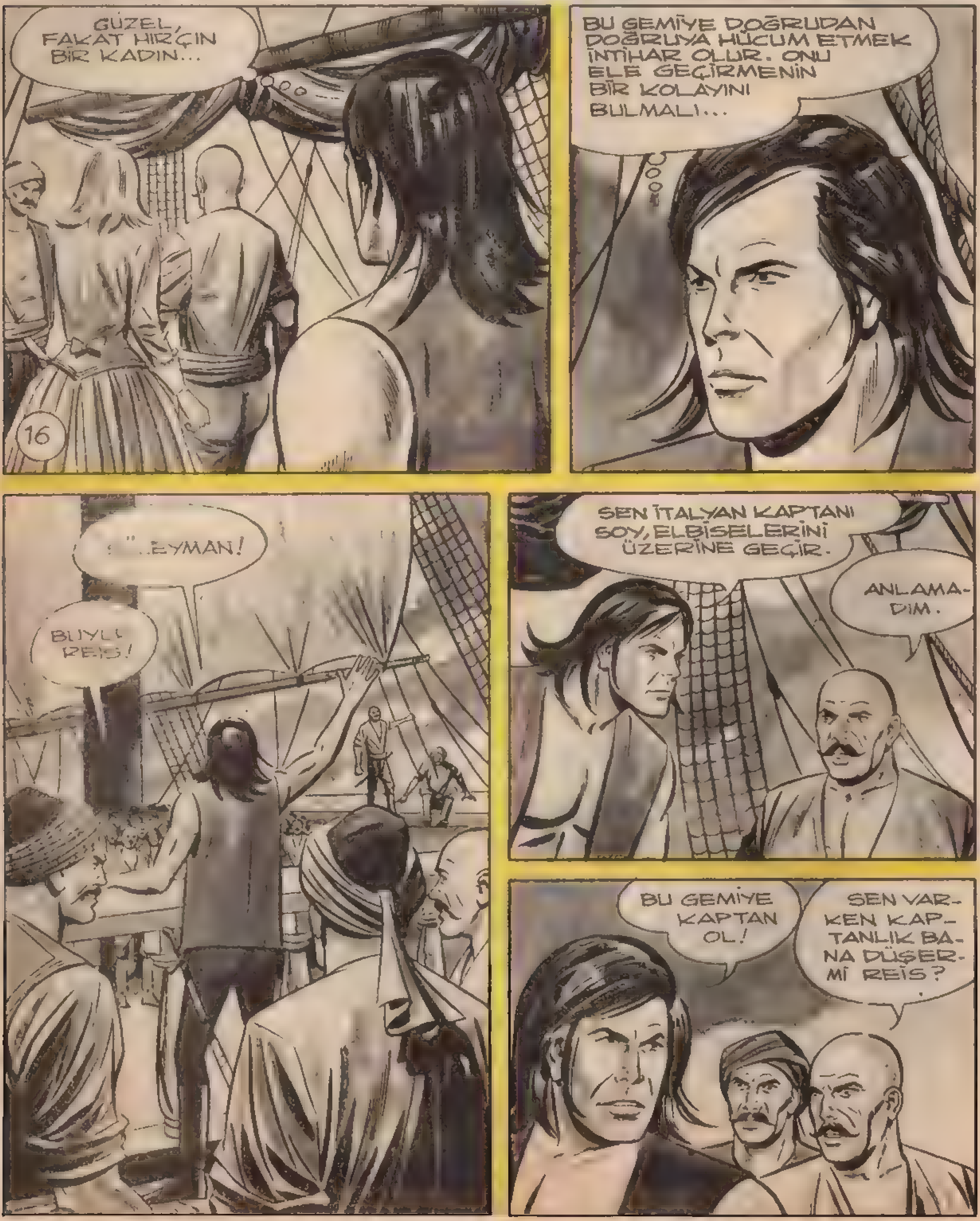

NE DİYORSAM ONU YAP.. KADINLARIN DA ELBİSELERİNİ ALIP BİZİM TAYFALARA GİYDİR.
!?
17
YANİ BİZİM LEVENTLER KADIN KILIĞINA MI GİRECEKLER?
EVET...
EVET DEDİK YA! BUNDA ANLAŞILMAYACAK NE VAR BE ADAM?
YANİ KİMİ KONTES, KİMİ DÜŞES, KİMİ BARONES OLACAK ÖYLE Mİ?
ANLIYORUM.. FAKAT NE FAYDASI OLACAK BUNUN?
SEN DEDİĞİMİ YAP. BAKALIM BU ELBİSELER BİZİMKİLERE YAKIŞACAK MI? HAYDİ ÇABUK OLUN!
BAŞ ÜSTÜNE REİS..VALLAHİ BU İŞTEN BİR ŞEY ANLAMADIM. LEVENTLER BU KARI KILIĞINDAN PEK HOŞLANMIYACAKLAR...

NE DİYORSAM ONU YAP!, İTİRAZ EDENİN GÖZÜNÜ PATLATIRIM!
PEKİ, PEKİ!..
HAYDİ, SALLANMA!
AZ SONRA İTALYAN SUBAYLARININ ELBİSELERİNİ GİYEN LEVENTLER, KADIN KILIĞINA GİREN ARKADAŞLARINA BAKARAK GÜLÜYORLARDI.
VALLAHİ BİR İÇİM SU OLDUNUZ!
BANA BİR ÖPÜCÜK VERMEZMİSİNİZ KONTES?
SAYIN DÜŞES, ACABA KOLUMA GİRMEK LÜTFUNDA BULUNURLAR MI ?!
DEFOL ULAN!
BİZİM ESKİ KORSAN GEMİSİNİ DE ATEŞE VERİN!

AKDENİZ'İ TİTRETEN TÜRK KORSANI SİNAN REİS

DEVAMI HAFTAYA ÇARŞAMBA GÜNÜ

AKDENİZ'İ TİTRETEN TÜRK KORSANI SİNAN REİS

Sahibi: Veb Ofset İleri Matbaacılık A.Ş. • Yazı İşleri Müdürü: RAHMİ TURAN Teknik Yönetmen: AYSAN TÜMER
Müessese Müdürü: KEMAL KINACI • İDARE: Alay Köşkü Eryılmaz Sokak Cağaloğlu İSTANBUL

AKDENİZ'İ TİTRETEN TÜRK KORSANI

SİNAN REİS'in ZAFERİ

Çizen Refet KARTAL

Düşman gemilerini gören leventler Sinan Reis'in etrafına toplandılar. Sinan Reis'in rampa kararını korkuyla karşıladılar. Papanın hazinesini taşıyan dev kalyondakı İtalyanlar, karşılarındaki küçük tekneyi Arap korsanları sanmışlardı. Ama gelenlerin Türk olduğunu öğrenince paniğe kapıldılar. İtalyan gemisini bir anda Türk korsanları doldurmuştu. Sinan Reis fazla kan dökmeden gemiyi ele geçirdi. 2'nci gemideki İtalyanlar ancak rampa ettikleri zaman işin farkına vardılar. Korsanlar Allah Allah sesleriyle gemiye dolmuşlardı

22
BİR ÇOĞUNU ÖLDÜRÜP, GERİSİNİ ESİR ALMIŞLAR.
ALÇAKLAR! BUNU ONLARIN YANINA BIRAKMIYACAĞIM...
NE EMREDİYORSUNUZ EFENDİMİZ?
DERHAL BİR DONANMA HAZIRLANSIN! SİNAN REİS DENEN O TÜRK'ÜN KELLESİNİ İSTİYORUM!..
AYRICA ONUN BAŞINI GETİRENE YÜZ BİN ALTIN VERECEĞİM.
YÜZ BİN ALTIN MI? BU BİR SERVET EFENDİMİZ!..
EVET... FAKAT SİNAN REİS'İ ORTADAN KALDIRMAZSAK ZARARIMIZ DAHA BÜYÜK OLACAK.. BİZİM SULARIMIZDA BİZE MEYDAN OKUYAN O TÜRK, BUNDAN SONRA HİÇ BİR GEMİMİZİ AKDENİZDEN GEÇİRMEZ. ONU YOK ETMELİYİZ.
EMREDERSİNİZ EFENDİMİZ!

İKİ BÜYÜK KALYONA DA SAHİP OLAN TÜRK KORSANLARI SEVİNÇ İÇİNDEYDİLER.
DİĞER KALYONUN REİS-LİĞİNİ KILIÇKIRAN SÜLEYMAN'A VERİYORUM!
YAŞASIN SİNAN REİS!
YAŞASIN KILIÇKIRAN SÜLEY-MAN!
23
HAYDİ ASLAN-LARIM. YAKLA-ŞIN DA ŞU GANİ-METLERİ TAKSİM EDELİM!
BU SANA OSMAN! BU DA SANA, VE-NEDİKLİ SEVGİLİN İÇİN YUSUF!
DOSTLARIM! SIRA GANİMETLERİN EN İYİSİNE, EN GÜZE-LİNE GELDİ. KONTES JUANA GENNARO!
ONU KENDİME ALIKOYACAĞIM! TABİİ KENDİLERİ RAZI OLURLARSA!?
AKDENİZ'İ TİTRETEN TÜRK KORSANI SİNAN REİS

AKDENİZ'İ TİTRETEN TÜRK KORSANI SİNAN REİS

DEVAMI HAFTAYA ÇARŞAMBA GÜNÜ

AKDENİZ'İ TİTRETEN TÜRK KORSANI

SİNAN REİS'in ZAFERİ

Çizen.Refet KARTAL

Düşman gemilerini gören leventler Sinan Reis'in etrafına toplandılar. Sinan Reis'in rampa kararını korkuyla karşıladılar. Papanın hazinesini taşıyan dev kalyondaki İtalyanlar, karşılarındaki küçük tekneyi Arap korsanları sanmışlardı. Ama gelenlerin Türk olduğunu öğrenince paniğe kapıldılar. İtalyan gemisini bir anda Türk korsanları doldurmuştu. Sinan Reis fazla kan dökmeden gemiyi ele geçirdi. 2'nci gemideki İtalyanlar ancak rampa ettikleri zaman işin farkına vardılar. Korsanlar Allah Allah sesleriyle gemiye dolmuşlardı. Çaresiz kalan İtalyanlar teslim olmak zorunda kalmışlardı. Olayı öğrenen Papa hazretleri derhal bir donanma hazırlatıp Sinan Reis'in kellesini istemişti.

ARZU VE ŞEHVETTEN BAŞI DÖNDÜ. KOLLARINI GENÇ KADININ ÇIPLAK VÜCUDUNA DOLA-YIP, OLANCA GÜCÜYLE SIKTI..
BENİM GÜÇLÜ ERKE-ĞİM...
27
YATAĞIN ÜZERİNE UZANDILAR. İKİ GENÇ GÖVDE, AŞKLA, ŞEHVETLE, İHTİRASLA, ARZUYLA BİRBİRİNE KENETLENDİ...
BU SIRADA GÜVERTEDE...
DURUN DİYORUM SİZE! BENİ REİSİNİZE GÖTÜRÜN.. REDDE-DEMİYECEĞİ BİR TEKLİFTE BULUNACAĞIM.. ONU ZENGİN EDECEĞİM...
HADİ ORADAN MAKAR-NACI!. ÖNCE ÜZERİN-DE Kİ ÇULLARI YENİLE DE, ONDAN SONRA BİZİM REİSİ ZENGİN ET!..
YUKARIDA Kİ BU GÜRÜLTÜ DE NE!? KAVGA ÇIKTI GALİBA.

AKDENİZ'İ TİTRETEN TÜRK KORSANI SİNAN REİS

YÜZÜN YABANCI DEĞİL.. DUR BAKAYIM... SEN BEŞ YIL ÖNCE BABAMIN KÖLESİ OLAN ALBERTO DEĞİL MİSİN?
29
TA KENDİSİ REİS.. BABAN BENİ AZAT EDİNCE İTALYAYA DÖNDÜM. KADERİN ŞU CİLVESİNE BAKIN!.. BU DEFADA SANA ESİR DÜŞTÜM..
GEL ALBERTO, İÇERİDE KONUŞALIM.
BABANIN ÇOK İYİLİĞİNİ GÖRDÜM. BU YÜZDEN BEN DE SANA ÖNEMLİ BİR HİZMETTE BULUNMAK İSTİYORUM REİS...
NE GİBİ BİR HİZMET?
HER HALDE SİZE KOCAMIN HAZİNELERİNDEN SÖZ EDECEK..

DEVAMI HAFTAYA ÇARŞAMBA GÜNÜ

AKDENİZ'İ TİTRETEN TÜRK KORSANI SİNAN REİS

Sahibi: Veb Ofset İleri Matbaacılık A.Ş. • Yazı İşleri Müdürü: RAHMİ TURAN Teknik Yönetmen: AYSAN TÜMER
Müessese Müdürü: KEMAL KINACI • İDARE: Alay Köşkü Eryılmaz Sokak Cağaloğlu İSTANBUL

AKDENİZ'İ TİTRETEN TÜRK KORSANI

SİNAN REİS'in ZAFERİ

Çizen Refet KARTAL

Düşman gemilerini gören levendler Sinan Reis'in etrafına toplandılar. Sinan Reis'in rampa kararını korkuyla karşıladılar. Papanın hazinesini taşıyan dev kalyondaki İtalyanlar, karşılarındaki küçük tekneyi Arap korsanları sanmışlardı. Ama gelenlerin Türk olduğunu öğrenince paniğe kapıldılar. İtalyan gemisini bir anda Türk korsanları doldurmuştu. Sinan Reis fazla kan dökmeden gemiyi ele geçirdi. 2'nci gemideki İtalyanlar ancak rampa ettikleri zaman işin farkına vardılar. Korsanlar Allah Allah sesleriyle gemiye dolmuşlardı. Çaresiz kalan İtalyanlar teslim olmak zorunda kalmışlardı. Olayı öğrenen Papa hazretleri derhal bir donanma hazırlatıp Sinan Reis'in kellesini istemişti

SAHİLE YAKLAŞTIK ALBERTO. SENİ BIRAKIP DÖNECEĞİZ.
32
İŞARETİNİ VERİNCE GELİR SENİ ALIRIZ. HAYDİ UĞURUN AÇIK, ŞANSIN BOL OLSUN.
MERAK ETME REİS!
GÜN AĞARIYOR... BU KAYALARDAN KURTULUP DÜZLÜĞE BİR ÇIKABİLSEM...
İŞTE!.. GENNARO ŞATOSU..
ALBERTO, BİR MÜDDET SONRA KONT'UN HUZURUNA ÇIKARILMIŞTI.
KONTES GENNARO KORSANLARIN ELİNE ESİR DÜŞTÜ...
NE İSTİYORSUN?
AKDENİZ'İ TİTRETEN TÜRK KORSANI SİNAN REİS

AKDENİZ'İ TİTRETEN TÜRK KORSANI SİNAN REİS

DEVAMI HAFTAYA ÇARŞAMBA GÜNÜ

AKDENİZ'İ TİTRETEN TÜRK KORSANI SİNAN REİS

AKDENİZ'İ TİTRETEN TÜRK KORSANI — SİNAN REİS'in ZAFERİ

Çizen Refet KARTAL

Düşman gemi erini gören levent er Sinan Reis'in etrafına toplandılar. Sinan Reis'in rampa kararını korkuyla karşıladılar. Papanın hazinesini taşıyan dev kalyondaki İtalyanlar, karşılarındaki küçük tekneyi Arap korsanları sanmışlardı. Sinan Reis fazla kan dökmeden gemiyi ele geçirdi. 2 nci gemideki İtalyanlar ancak rampa ettikleri zaman işin farkına vardılar. Korsanlar Allah Allah sesleriyle gemiye dolmuşlardı. Çaresiz kalan İtalyanlar teslim olmak zorunda kalmışlardı. Olayı öğrenen Papa hazretleri derhal bir donanma hazırlatıp Sinan Reis'in kellesini istemişti. Sinan Reis iki gemisiyle Gennaro Şatosunun açıklarına demir atıp Alberto'yu Kont Gennaro'dan fidye almak için şatoya göndermişti.

AKDENİZ'İ TİTRETEN TÜRK KORSANI SİNAN REİS

37
KİMSEYE GÜVENMEM!
HAKLISINIZ EFENDİM. NE YAPMAMI EMREDİYORSUNUZ?
BİR SANDALA ATLAYIP, KORSAN GEMİSİNE GİDELİM. KARIMI GÖRDÜKTEN SONRA DÖNÜP PARAYI VERİRİM... OLMAZ MI?
ELBETTE OLUR.
SEN GEMİYE BİR İŞARET VER, SANDAL GÖNDERSİNLER. BİR AN ÖNCE GİDELİM.
ŞATODAN IŞIKLA İŞARET VERDİM.. BAKIN, KORSAN GEMİSİNDEN AYRILAN SANDAL GELİYOR!
EVET, GELİYORLAR...
SANDALDA SİNAN REİS DE VARDI...
NE OLDU ALBERTO? YANINDA Kİ KİM?
KONT GENNARO! KARISINI GÖRMEK İSTİYOR..

38
PEKİ, GELSİN GÖRSÜN!
REİSLERİ ŞU GENÇ ADAM MI ACABA?
AAA! PAPANIN KOCA GEMİSİ KORSANLARIN ELİNE Mİ GEÇTİ? YA BENİ DE BIRAKMAZLAR-SA? AH! NE ETTİM DE BURAYA GELDİM!
SAKIN KORKMAYINIZ EFENDİM. TÜRKLERDE SÖZ NAMUS DE-MEKTİR. SİZE BİR KÖTÜLÜK YAPMAZLAR. SADECE SAVAŞTA ESİR DÜŞENLER İÇİN FİDYE İSTER-LER. SİZ SAVAŞ ESİRİ DEĞİLSİNİZ Kİ..
HAKLISIN AMA YİNE DE İÇİM ÜRPE-RİYOR. BU KORKUNÇ KORSANLARIN NE YAPACAĞI BELLİ OLMAZ.
BANA GÜVENİN EFENDİM. TÜRK-LER MERT VE DÜRÜST İNSAN-LARDIR.
PEK ÂLÂ ALBERTO. SANA GÜ-VENECE-ĞİM...

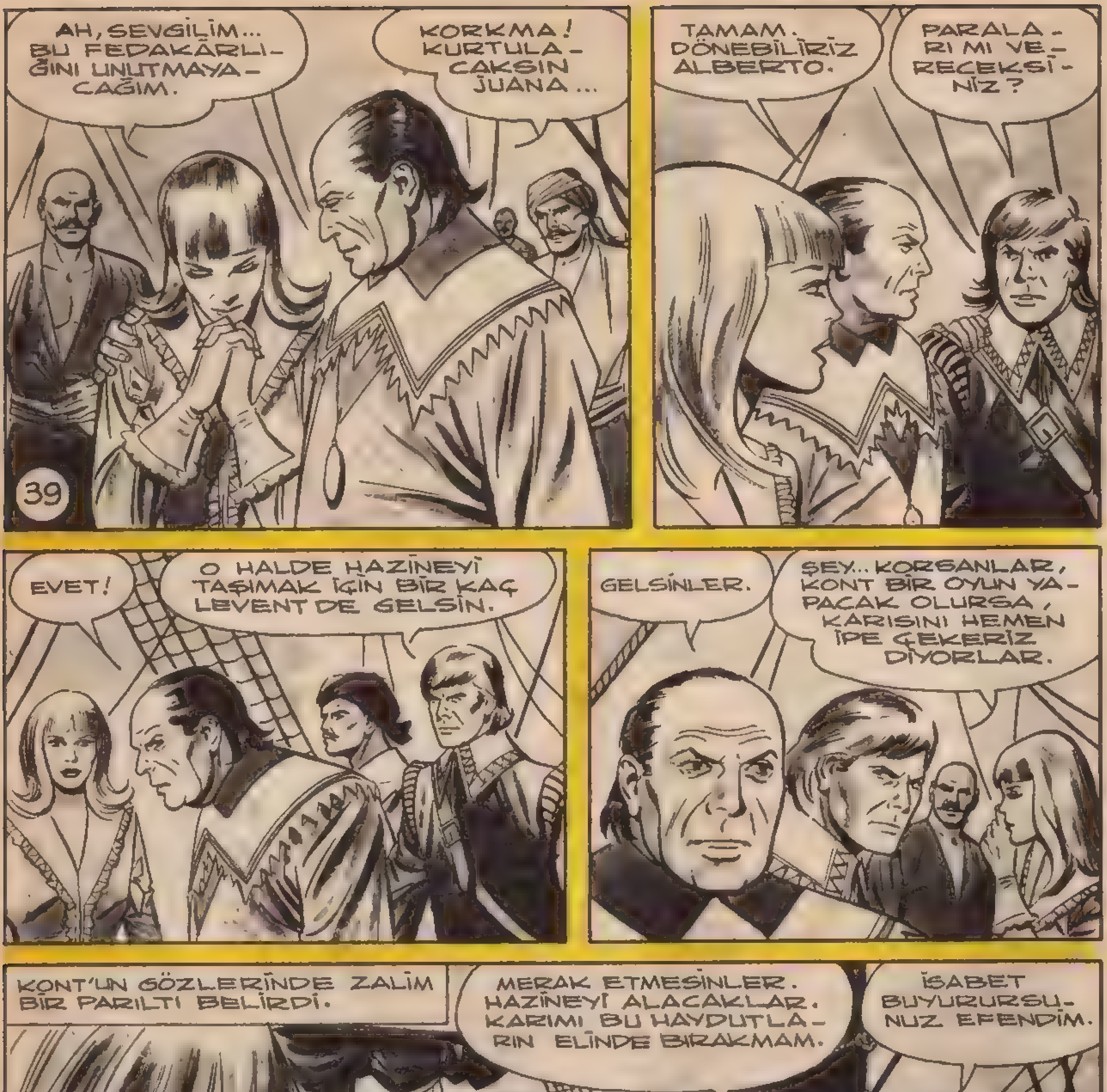

Sahibi: Veb Ofset İleri Matbaacılık A. Ş. • Yazı İşleri Müdürü: RAHMİ TURAN
Müessese Müdürü: KEMAL KINACI • İDARE: Alay Köşkü Eryılmaz Sokak Cağaloğlu İSTANBUL

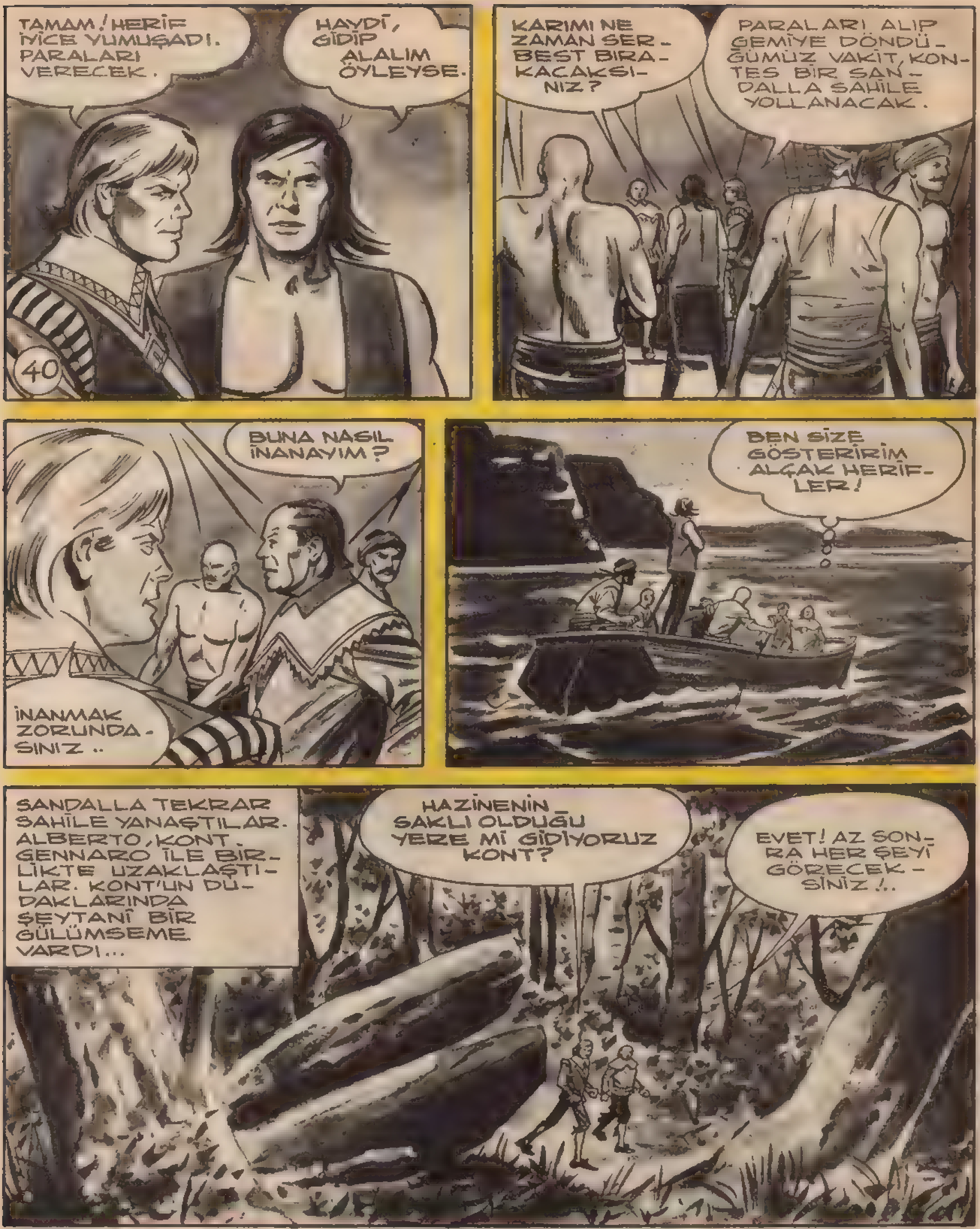

DEVAMI HAFTAYA ÇARŞAMBA GÜNÜ

AKDENİZ'İ TİTRETEN TÜRK KORSANI SİNAN REİS

BASILDIĞI YER: Veb Ofset İlİ Matbaası Hamam Sokak Alemdar Han ☎: 27 83 20 - 27 37 61

Neşredilen resimli roman ve resimlerin her hakkı VEB OFSET İLERİ MATBAACILIK A.Ş. ne aittir.

AKDENİZ'İ TİTRETEN TÜRK KORSANI

SİNAN REİS'in ZAFERİ

Çizen Refet KARTAL

Düşman gemilerini gören leventler, Sinan Reis'in rampa kararını korkuyla karşıladılar. Papa'nın hazinesini taşıyan dev kalyondaki İtalyanlar, karşılarındaki küçük tekneyi Arap korsanları sanmışlardı. Sinan Reis fazla kan dökmeden gemiyi ele geçirdi. 2'nci gemideki İtalyanlar ancak rampa ettikleri zaman işin farkına vardılar. Korsanlar Allah Allah sesleriyle gemiye dolmuşlardı. Çaresiz kalan İtalyanlar teslim olmak zorunda kalmışlardı. Olayı öğrenen Papa hazretleri, derhal bir donanma hazırlatıp Sinan Reis'in kellesini istemişti. Sinan Reis iki gemisiyle Gennaro Şatosu'nun açıklarına demir atıp Alberto'yu Gennaro'dan fidye almak için şatoya göndermişti. Alberto Kont Gennaro'yu yola getirip, hazinenin yarısını almak için hazinenin saklı olduğu yere doğru ilerlediler ...

AKDENİZ'İ TİTRETEN TÜRK KORSANI SİNAN REİS

AKDENİZ'İ TİTRETEN TÜRK KORSANI SİNAN REİS

SUS! SENİ İLK GÖRDÜĞÜMDE KORSANLARIN ADAMI OLDUĞUNU ANLAMIŞTIM. ŞU DÜZENBAZI DA YAKALAYIN!
HAYIR! BUNU YAPAMAZSINIZ!
44
ALBERTO'YU DA YAKALAYAN MUHAFIZLAR, ONU DA DİĞER İKİ LEVEND GİBİ AĞACA İYİCE BAĞLADILAR.
PİS HERİF!
SIRTINI GENİŞ BİR AĞACA DAYAYAN SİNAN REİS, YAKLAŞANLARA ÖLÜM SAÇIYORDU...
NASIL? KILIÇ SALLAMAK AĞ ATMAĞA BENZİYOR MU?!
OP!
BU GENÇ ÇOK YAMAN DÖVÜŞÜYOR KONT..
ÖYLE GÖRÜNÜYOR RENATO...
ONU SAĞ OLARAK ELE GEÇİRMELİYİZ.. İŞ SANA KALIYOR. KILIÇ USTALIĞINI GÖSTER. ŞUNUN SİLAHINI ELİNDEN AL!

AKDENİZ'İ TİTRETEN TÜRK KORSANI SİNAN REİS

KARA MURAT Sahibi: Veb Ofset İleri Matbaacılık A.Ş. • Yazı İşleri Müdürü: RAHMİ TURAN
Müessese Müdürü: KEMAL KINACI • İDARE: Alay Köşkü Eryılmaz Sokak Cağaloğlu - İST.

AKDENİZ'İ TİTRETEN TÜRK KORSANI SİNAN REİS

DEVAMI HAFTAYA ÇARŞAMBA GÜNÜ

BASILDIĞI YER: Veb Ofset Matbaası Alay Köşkü Eryılmaz Sokak ☎: 27 83 20 - 27 37 61
Neşredilen resimli roman ve resimlerin her hakkı VEB OFSET İLERİ MATBAACILIK A.Ş.'ne aittir.

AKDENİZ'İ TİTRETEN TÜRK KORSANI

SİNAN REİS'in ZAFERİ

Çizen Refet KARTAL

Düşman gemilerini gören leventler, Sinan Reis'in rampa kararını korkuyla karşıladılar. Papa'nın hazinesini taşıyan dev kalyondaki İtalyanlar, karşılarındaki küçük tekneyi Arap korsanları sanmışlardı. Sınan Reis fazla kan dökmeden gemiyi ele geçirdi. 2'nci gemideki İtalyanlar ancak rampa ettikleri zaman işin farkına vardılar. Çaresiz kalan İtalyanlar teslim olmak zorunda kalmışlardı. Olayı öğrenen Papa hazretleri, derhal bir donanma hazırlatıp Sinan Reis'in kellesini istemişti. Sınan Reis iki gemisiyle Gennaro Şatosu'nun açıklarına demir atıp Alberto'yu Gennaro'dan fidye almak için şatoya göndermişti. Alberto Kont Gennaro'yu yola getirip, hazinenin yarısını almak için hazinenin saklı olduğu yere doğru giderken Kont Gennaro Sinan Reis ve iki adamını, tuzak kurarak esir aldılar ...

HA-HA-HA! BUNU NASIL YAPACAĞINI PEK MERAK ETTİM DOĞRUSU!.. BEN SENİN DEĞİL, SEN BENİM ESİRİMSİN!.
DURUM DEĞİŞEBİLİR KONT.. BUNU UNUTMAYIN!
48
TÜRK'ÜN İNTİKAMI YAMAN OLUR. KÖTÜ BİR İŞ YAPIYORSUNUZ!
HADİ ORADAN SEN DE! BÜTÜN TÜRKLER BİR ARAYA GELSELER BANA GENE BİRŞEY YAPAMAZLAR. HEPSİNİ BAŞSIZ BIRAKIRIM. SİZ KİM OLUYORSUNUZ?
NAMUSSUZ HERİF! BUNUN HESABINI SORACAĞIM SENDEN!..
ÇOK KONUŞTUN! ARKADAŞLARININ KAFASINI KOPARIN!
SAKIN HA KONT! KORSANLAR DA KARINIZI ÖLDÜRÜR...
HİÇ BİR ŞEY YAPAMAZLAR. REİSLERİ ELİMDE. KARIMI VERİRLERSE REİSLERİNİ ALIRLAR..

AKDENİZ'İ TİTRETEN TÜRK KORSANI SİNAN REİS

KONT GENNARO İLE UĞRAŞMANIN NE DEMEK OLDUĞUNU HALÂ ANLAYAMADIN DEMEK? ÖNCE KARIMI KURTARMALIYIM. SENİN GELECEĞİNİ SONRA DÜŞÜNÜRÜZ!
50
BUNLARIN İKİSİNİ DE HÜCREYE ATIN. DİKKAT EDİN, KAÇARLARSA HEPİNİZİN BOYNUNU VURURUM!
ENDİŞE ETMEYİNİZ KONT. GİRECEKLERİ YERDEN RÜZGÂR BİLE ÇIKAMAZ!
BEN GİDİYORUM.. KONUKLARIMIZA NE LÂZIMSA YAPIN.. ÖLMEMELERİNE BİLHASSA DİKKAT EDİN.
SALLANMA! İSTİRAHATA İHTİYACINIZ OLACAK.
NAMUSSUZ HERİF!
SİNAN REİS VE ALBERTO, GENNARO ŞATOSUNUN HÜCRELERİNDEN BİRİNE TIKILDILAR...
BİR ŞEY GÖREBİLİYOR MUSUN ALBERTO?
HAYIR REİS. SADECE MEZAR GİBİ BİR YERDE OLDUĞUMUZU HİSSEDİYORUM.

AKDENİZ'İ TİTRETEN TÜRK KORSANI SİNAN REİS

Kara Murat Sahibi: Veb Ofset İleri Matbaacılık A.Ş. • Yazı İşleri Müdürü: RAHMİ TURAN
Müessese Müdürü- KEMAL KINACI • İDARE: Alay Köşkü Ervılmaz Sok. Cağaloğlu-İST.

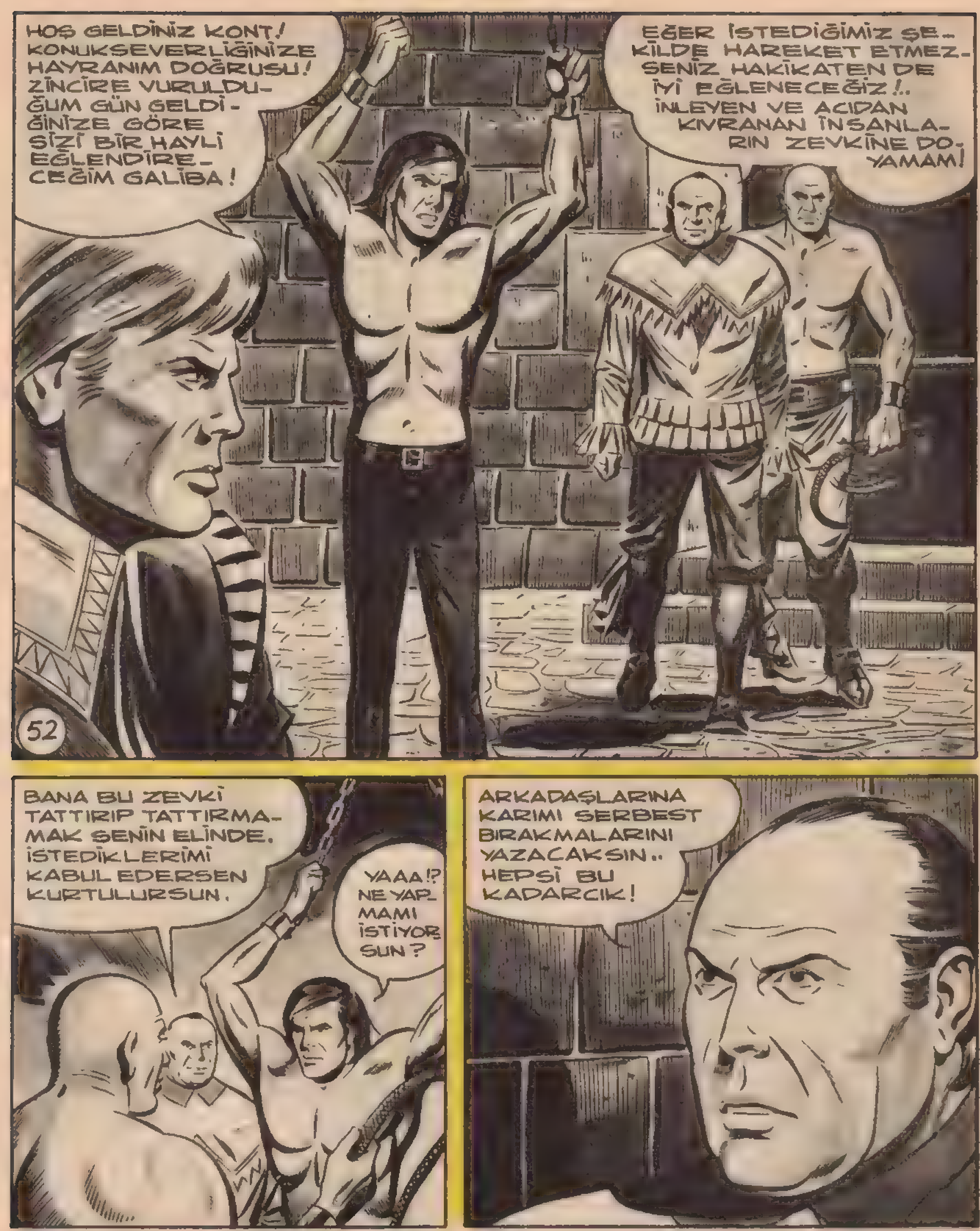

DEVAMI HAFTAYA ÇARŞAMBA GÜNÜ

AKDENİZ'İ TİTRETEN TÜRK KORSANI SİNAN REİS

BASILDIĞI YER: Veb Ofset 1 Matbaası Alay Köşkü Eryılmaz Sokak ☎: 27 83 20 - 27 37 61 -
Neşredilen resimli roman ve resimlerin her hakkı VEB OFSET İLERİ MATBAACILIK A.Ş.ne aittir.

AKDENİZ'İ TİTRETEN TÜRK KORSANI

SİNAN REİS'in

Çizen Refet KARTAL

Düşman gemilerini gören leventler, Sinan Reis'in rampa kararını korkuyla karşıladılar. Papa'nın hazinesini taşıyan dev kalyondaki İtalyanlar, karşılarındaki küçük tekneyi Arap korsanları sanmışlardı. Sinan Reis fazla kan dökmeden gemiyi ele geçirdi. 2'nci gemideki İtalyanlar ancak rampa ettikleri zaman işin farkına vardılar. Çaresiz kalan İtalyanlar teslim olmak zorunda kalmışlardı. Olayı öğrenen Papa hazretleri, derhal bir donanma hazırlatıp Sinan Reis'in kellesini istemişti. Sinan Reis iki gemisiyle Gennaro Şatosu'nun açıklarına demir atıp Alberto'yu Gennaro'dan fidye almak için şatoya göndermişti. Alberto Kont Gennaro'yu yola getirip, hazinenin yarısını almak için hazinenin saklı olduğu yere doğru giderken Kont Gennaro Sinan Reis ve iki adamını, tuzak kurarak esir aldılar ..

54
NEEE?! MEKTUBU YAZMIYACAKMISIN? İYİ DÜŞÜN.. SONRA REİSLİĞİNDEN ESER KALMAZ!
BENİ KORKUTAMAZSINIZ! YAZMIYACAĞIM!
PEK ÂLÂ.. FİKRİNİ DEĞİŞTİRDİĞİN ZAMAN SÖYLE... ŞUNU OKŞAMAYA BAŞLA!
KAMÇI, SİNAN REİS'İN SIRTINDA ŞAKLAMAĞA BAŞLADI..
ŞRAK!
ŞRAK!
HAYDİ KABUL ET!
PİS DOMUZ!
HAYDİ.. İSTEDİKLERİMİ KABUL ET SİNAN REİS! YOKSA KIRBAÇTAN GEBERİRSİN!
SENİN GİBİ KÖPEKLER BANA BOYUN EĞDİREMEZLER!
ŞRAK!

Kara Murat Sahibi: Veb Ofset İleri Matbaacılık A.Ş. • Yazı İşleri Müdürü: RAHMİ TURAN
Müessese Müdürü: KEMAL KINACI • İDARE: Alay Köşkü Eryılmaz Sok.Cağaloğlu-İST.

SİNAN REİS

BASILDIĞI YER- Veb Ofset I. Matbaası Alay Köşkü Eryılmaz Sokak ☎ 27 83 20 - 27 37 61
Neşredilen resimli roman ve resimlerin her hakkı VEB OFSET İLERİ MATBAACILIK A.Ş ne aittir.

DEVAMI HAFTAYA ÇARŞAMBA GÜNÜ

SİNAN REİS

AKDENİZ'İ TİTRETEN TÜRK KORSANI

SİNAN REİS'in ZAFERİ

Çizen Refet KARTAL

Düşman gemilerini gören leventler, Sinan Reis'in rampa kararını korkuyla karşıladılar. Papa'nın hazinesini taşıyan dev kalyondaki İtalyanlar, karşılarındaki küçük tekneyi Arap korsanları sanmışlardı. Sinan Reis fazla kan dökmeden gemiyi ele geçirdi. 2'nci gemideki İtalyanlar ancak rampa ettikleri zaman işin farkına vardılar. Çaresiz kalan İtalyanlar teslim olmak zorunda kalmışlardı. Sinan Reis iki gemisiyle Gennaro Şatosu'nun açıklarına demir atıp Alberto'yu, Gennaro'dan fidye almak için şatoya göndermişti. Alberto, Kont Gennaro'yu yola getirip hazinenin saklı olduğu yere doğru giderken Kont Gennaro, Sinan Reis ve iki adamını esir alır ve Sinan Reis'e arkadaşlarına mektup yazıp karısını serbest bırakmalarını ister. Fakat Sinan Reis'in mektup yazmayacağını anlayınca ölene kadar kırbaçlatır...

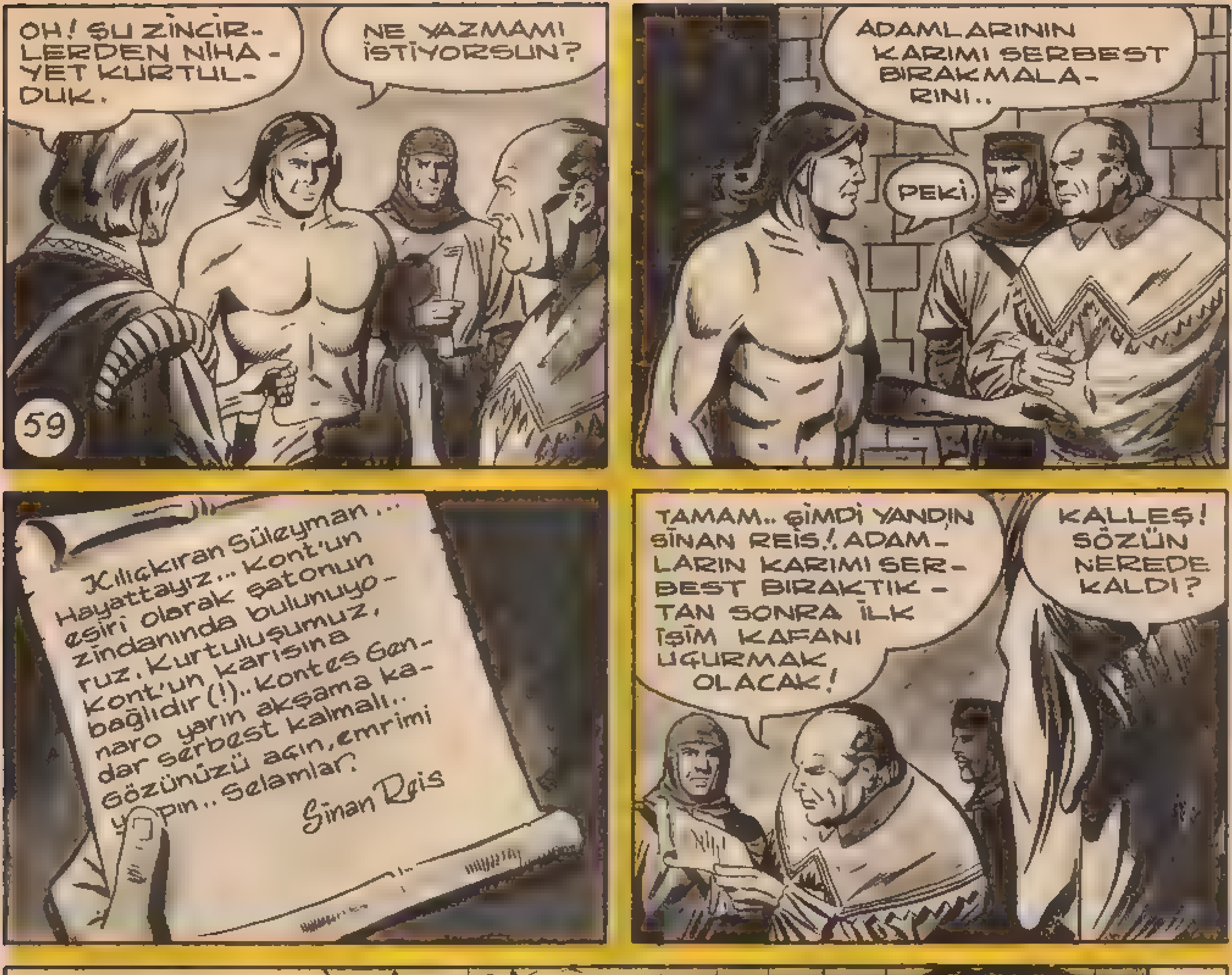
59
OH! ŞU ZİNCİRLERDEN NİHAYET KURTULDUK.
NE YAZMAMI İSTİYORSUN?
ADAMLARININ KARIMI SERBEST BIRAKMALARINI..
PEKİ.
Kılıçkıran Süleyman... Hayattayız... Kont'un esiri olarak şatonun zindanında bulunuyoruz. Kurtuluşumuz, Kont'un karısına bağlıdır (!).. Kontes Genaro yarın akşama kadar serbest kalmalı.. Sözünüzü açın, emrimi yapın.. Selamlar. Sinan Reis
TAMAM.. ŞİMDİ YANDIN SİNAN REİS!. ADAMLARIN KARIMI SERBEST BIRAKTIKTAN SONRA İLK İŞİM KAFANI UÇURMAK OLACAK!
KALLEŞ! SÖZÜN NEREDE KALDI?
SERSEM! SENİN GİBİ KÖPEKLERE VERİLEN SÖZ TUTULUR MU? APTAL! OYUNUMA GELDİN!
HA-HA-HAH!
BUNU PAHALIYA ÖDETECEĞİM SANA!

AKDENİZ'İ TİTRETEN TÜRK KORSANI SİNAN REİS

Kara Murat Sahibi: Veb Ofset İleri Matbaacılık A.Ş. • Yazı İşleri Müdürü: RAHMİ TURAN Müessese Müdürü: KEMAL KINACI • İDARE - Alay Köşkü Eryılmaz Sok Cağaloğlu-İST.

AKDENİZ'İ TİTRETEN TÜRK KORSANI **SİNAN REİS**

BASILDIĞI YER: Veb Ofset İ Matbaası Alay Köşkü Eryılmaz Sokak ☎ 27 83 20 - 27 37 61
Neşredilen resimli roman ve resimlerin her hakkı VEB OFSET İLERİ MATBAACILIK A.Ş. ne aittir. KARA MURAT

DEVAMI HAFTAYA ÇARŞAMBA GÜNÜ

AKDENİZ'İ TİTRETEN TÜRK KORSANI **SİNAN REİS**

AKDENİZ'İ TİTRETEN TÜRK KORSANI

SİNAN REİS'in ZAFERİ

Çizen Refet KARTAL

Düşman gemilerini gören leventler, Sinan Reis'in rampa kararını korkuyla karşıladılar. Papa'nın hazinesini taşıyan dev kalyondaki İtalyanlar, karşılarındaki küçük tekneyi Arap korsanları sanmışlardı. Sinan Reis fazla kan dökmeden gemiyi ele geçirdi. 3'üncü gemideki İtalyanlar ancak rampa ettikleri zaman işin farkına var-dılar. Çaresiz kalan italyanlar teslim olmak zorunda kalmışlardı. Sinan Reis iki gemisiyle Gennaro Şatosu'nun açıklarına demir atıp Alberto'yu, Gennora'dan fidye almak için şatoya göndermişti. Alberto, Kont Gennaro'yu yola getirip hazinenin saklı olduğu yere doğru giderken Kont Gennaro, Sinan Reis ve iki adamını esir alır ve Sinan Reis'e arkadaşlarına mektup yazıp karısını serbest bırakmalarını ister. Fakat Sinan Reis'in mektup yazmayacağını anlayınca ölene kadar kırbaçlatır. Son-ra Sinan Reis fikir değiştirip adamlarına mektup yazmayı kabul eder. Kılıçkıran Süleyman'a yazdığı mektupta kötü durumda olduklarını ve yardım etmelerini anlatır.

PEKİ NE YAPA-CAKSINIZ ?..
DEMİR ALIP BURADAN GİDECEĞİZ... BAŞKA ÇA-REMİZ YOK!
64
HAYIR! YENİLGİ-Yİ KABUL ETMEK BİR KORSANA YARAŞMAZ... REİSİNİZİ KURTARMAK İÇİN SİZE YARDIM EDECE-ĞİM...
NASIL?
KOCAM, ZATEN NEFRET ETTİĞİM, İĞRENDİĞİM BİR İNSANDI...
O PİS HERİFTEN ÖCÜMÜ ALMAK İÇİN, ŞATOYA GİRMENİZİ SAĞ-LIYACAĞIM...
ANLAYA-MADIM MADAM!
ANLAYACAKSINIZ... ŞATOYU ZAPTETTİKTEN SONRA, KOCAM OLA-CAK O PİS ADAMI BANA TESLİM EDE-CEKSİNİZ... ANLAŞ-TIK MI ?..
ELBETTE, KONTES...

AKDENİZ'İ TİTRETEN TÜRK KORSANI SİNAN REİS

Kara Murat
Sahibi: Veb Ofset İleri Matbaacılık A.Ş. ● Yazı İşleri Müdürü: RAHMİ TURAN
Müessese Müdürü: KEMAL KINACI ● İDARE: Alay Köşkü Eryılmaz Sok. Cağaloğlu-İST.

AKDENİZ'İ TİTRETEN TÜRK KORSANI SİNAN REİS

BASILDIĞI YER: Veb Ofset Matbaası Alay Köşkü Eryılmaz Sokak ☎: 27 83 20 - 27 37 61
Neşredilen resimli roman ve resimlerin her hakkı VEB OFSET İLERİ MATBAACILIK A.Ş.'ne aittir.

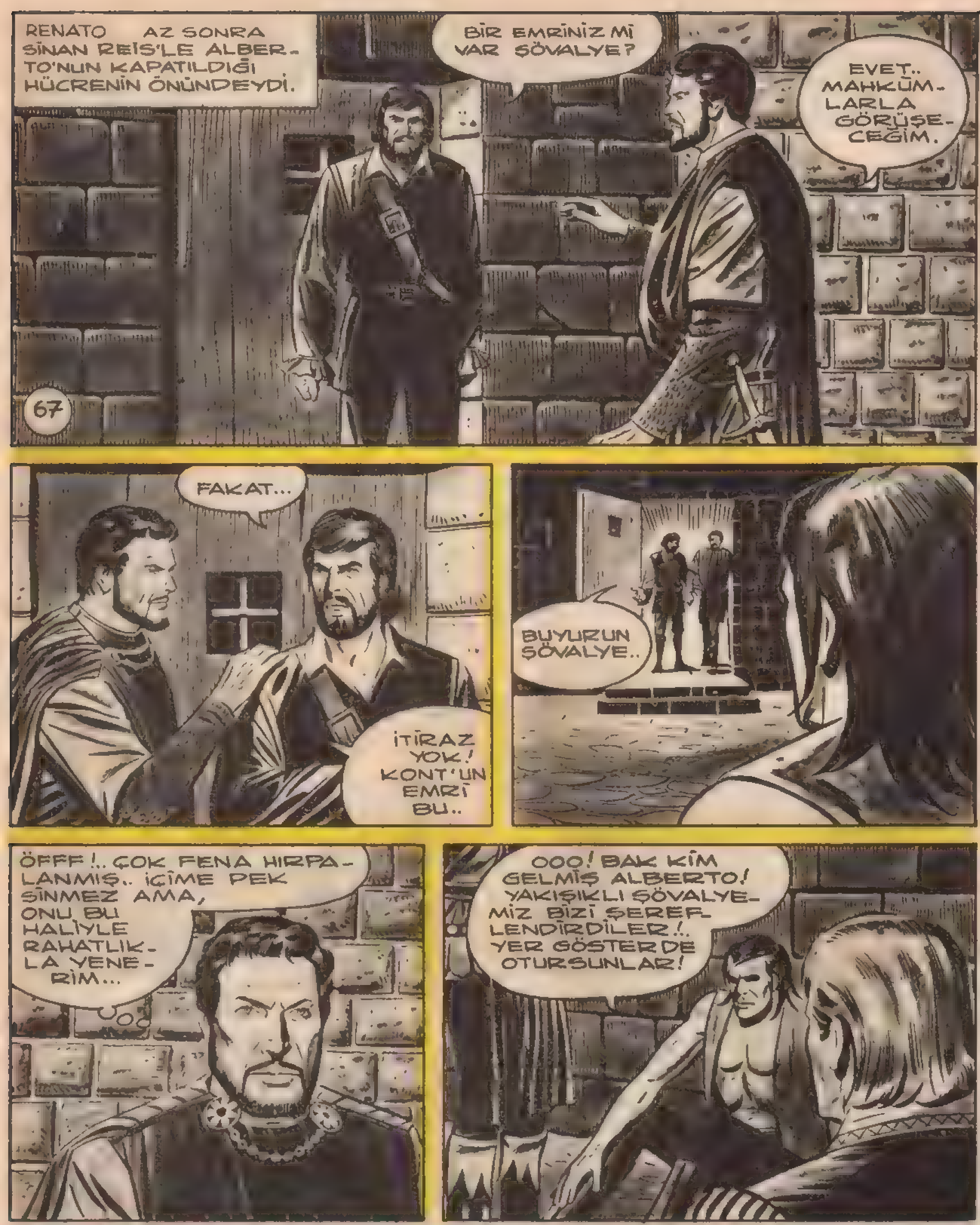

DEVAMI HAFTAYA ÇARŞAMBA GÜNÜ

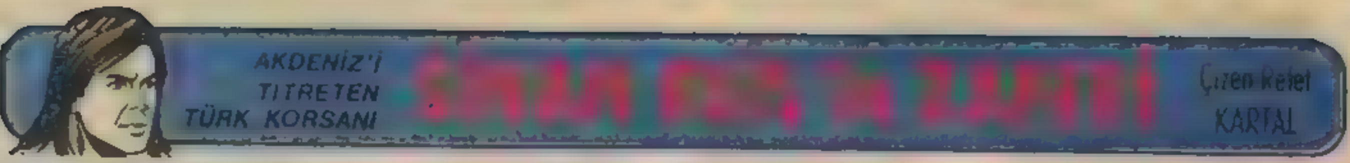

Düşman gemilerini gören levendler, Sinan Reis'in rampa kararını korkuyla karşıladılar. Papa'nın hazinesini taşıyan dev kalyondaki İtalyanlar karşılarındaki küçük tekneyi Arap korsanları sanmışlardı. Sinan Reis fazla kan dökmeden gemiyi ele geçirdi. 2'nci gemideki İtalyanlar ancak rampa ettikleri zaman işin farkına vardılar. Çaresiz kalan İtalyanlar teslim olmak zorunda kalmışlardı. Sinan Reis iki gemisiyle Gennaro Şatosu'nun açıklarına demir atıp Alberto'yu, Gennora'dan fidye almak için şatoya göndermişti. Alberto, Kont Gennaro'yu yola getirip hazinenin saklı olduğu yere doğru giderken Kont Gennaro, Sinan Reis ve iki adamını esir alır ve Sinan Reis'e arkadaşlarına mektup yazıp karısını serbest bırakmalarını ister. Fakat Sinan Reis'in mektup yazmayacağını anlayınca ölene kadar kırbaçlatır. Sonra Sinan Reis fikir değiştirip adamlarına mektup yazmayı kabul eder. Kılıçkıran Süleyman'a yazdığı mektupta kötü durumda olduklarını ve yardım etmelerini anlatır. Sinan Reis'in esir olduğunu öğrenen Kont Gennaro'nun karısı Kılıçkıran Süleyman'la anlaşıp şatoya girmelerini sağlayacağına dair söz verir ...

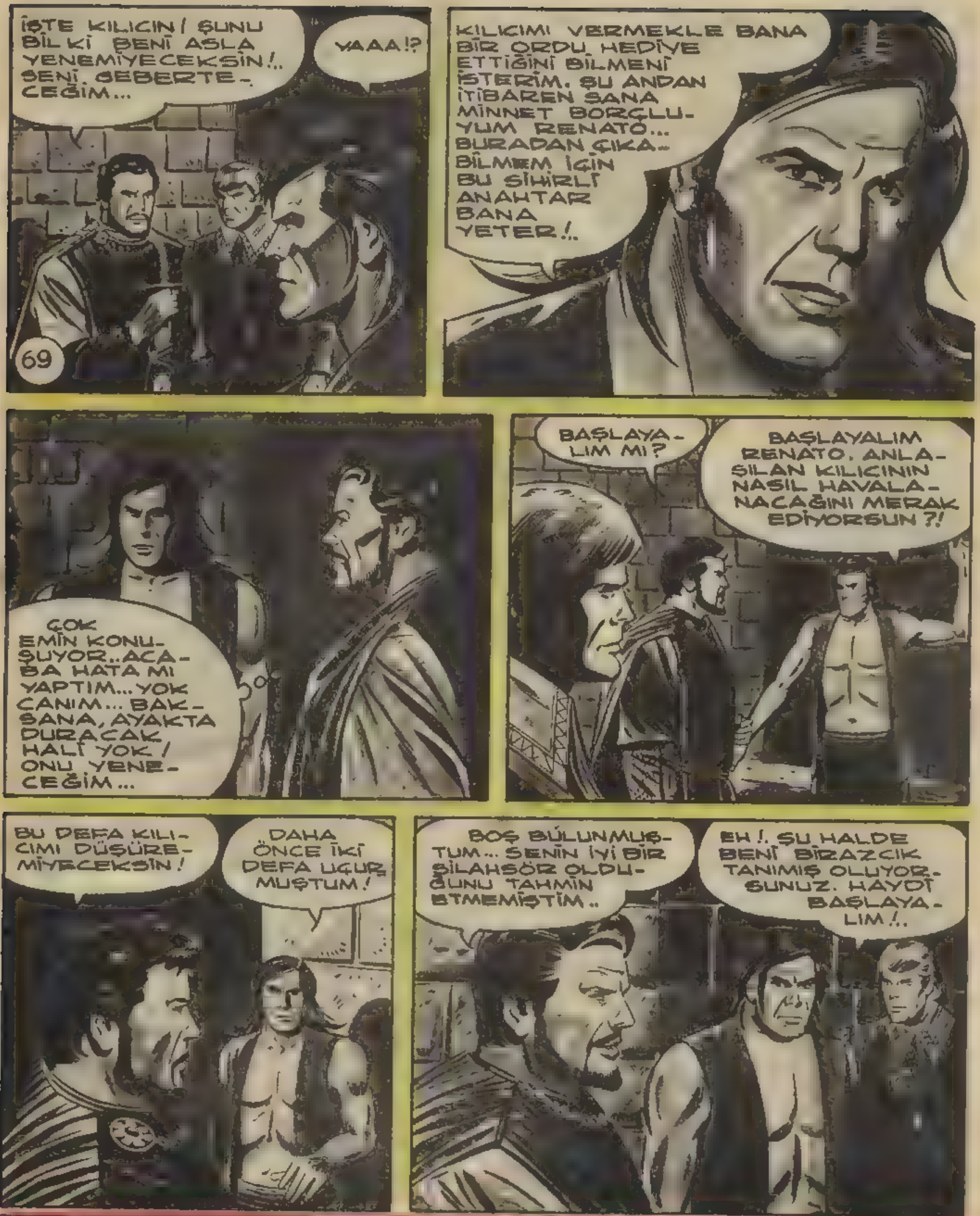
İŞTE KILICIN! ŞUNU BİL Kİ BENİ ASLA YENEMİYECEKSİN!.. SENİ GEBERTECEĞİM...
YAAA!?
69
KILICIMI VERMEKLE BANA BİR ORDU HEDİYE ETTİĞİNİ BİLMENİ İSTERİM. ŞU ANDAN İTİBAREN SANA MİNNET BORÇLUYUM RENATO... BURADAN ÇIKABİLMEM İÇİN BU SİHİRLİ ANAHTAR BANA YETER!..
ÇOK EMİN KONUŞUYOR..ACABA HATA MI YAPTIM...YOK CANIM... BAKSANA, AYAKTA DURACAK HALİ YOK! ONU YENECEĞİM...
BAŞLAYALIM MI?
BAŞLAYALIM RENATO. ANLAŞILAN KILICININ NASIL HAVALANACAĞINI MERAK EDİYORSUN?!
BU DEFA KILICIMI DÜŞÜREMİYECEKSİN!
DAHA ÖNCE İKİ DEFA UÇURMUŞTUM!
BOŞ BULUNMUŞTUM... SENİN İYİ BİR SİLAHŞÖR OLDUĞUNU TAHMİN ETMEMİŞTİM..
EH!. ŞU HALDE BENİ BİRAZCIK TANIMIŞ OLUYORSUNUZ. HAYDİ BAŞLAYALIM!..

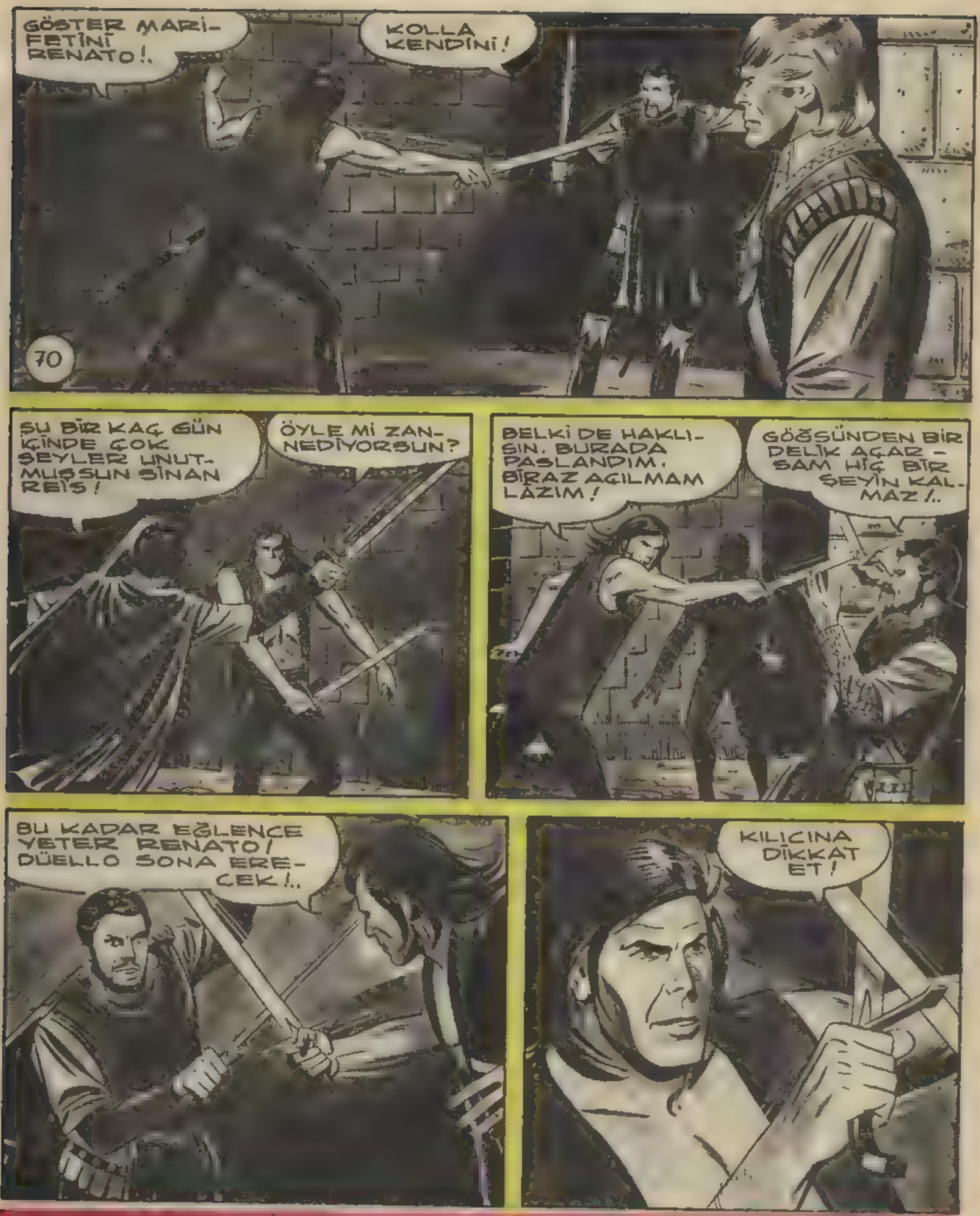

AKDENİZ'İ TİTRETEN TÜRK KORSANI SİNAN REİS

Kara Murat V Sahibi Veb Ofset ...leri Matbaacılık A.Ş. • Yaz... ...işleri Müdürü RAHMİ TURAN
Müessese Müdürü KEMAL KINAÇ • İDARE Alay Köşkü Eryılmaz Sok Cağaloğlu ...57

AKDENİZ'İ TİTRETEN TÜRK KORSANI SİNAN REİS

BASILDIĞI YER: Veb Ofset Matbaası Ayer Köprü Eryılmaz Sokak ☎ 27 53 20 - 27 37 61
Neşredilen resimli roman ve resimlerin her hakkı VEB OFSET İLERİ MATBAACILIK A.Ş. ne aittir

AKDENİZ'İ TİTRETEN TÜRK KORSANI SİNAN REİS

DEVAMI HAFTAYA ÇARŞAMBA GÜNÜ

SİNAN REİS

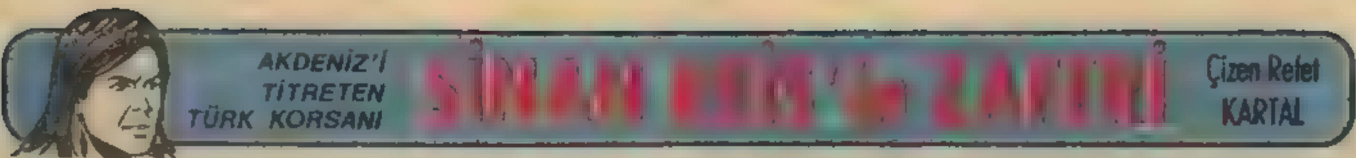

Düşman gemilerini gören levendler, Sinan Reis'in rampa kararını korkuyla karşıladılar. Papa'nın hazinesini taşıyan dev kalyondaki İtalyanlar karşılarındaki küçük tekneyi Arap korsanları sanmışlardı. Sinan Reis fazla kan dökmeden gemiyi ele geçirdi. 2'nci gemideki İtalyanlar ancak rampa ettikleri zaman işin farkına vardılar. Çaresiz kalan İtalyanlar teslim olmak zorunda kalmışlardı. Sinan Reis iki gemisiyle Gennaro Şatosu'nun açıklarına demir atıp Alberto'yu, Gennora'dan fidye almak için şatoya göndermişti. Alberto, Kont Gennaro'yu yola getirip hazinenin saklı olduğu yere doğru giderken Kont Gennaro, Sinan Reis ve iki adamını esir alır ve Sinan Reis'e arkadaşlarına mektup yazıp karısını serbest bırakmalarını ister. Fakat Sinan Reis'in mektup yazmayacağını anlayınca ölene kadar kırbaçlatır. Sonra Sinan Reis fikir değiştirip adamlarına mektup yazmayı kabul eder. Kılıçkıran Süleyman'a yazdığı mektupta kötü durumda olduklarını ve yardım etmelerini anlatır. Sinan Reis'in esir olduğunu öğrenen Kont Gennaro'nun karısı Kılıçkıran Süleyman'la anlaşıp şatoya girmelerini sağlayacağına dair söz verir ...

AKDENİZ'İ TİTRETEN TÜRK KORSANI SİNAN REİS

AKDENİZ'İ TİTRETEN TÜRK KORSANI SİNAN REİS

Sahibi: Veb Ofset İleri Matbaacılık A.Ş. • Yazı İşleri Müdürü: RAHMİ TURAN
Müessese Müdürü: KEMAL KINACI • İDARE - Alay Köşkü Eryılmaz Sok Cağaloğlu-İST.

SİNAN REİS

BASILDIĞI YER Veb Ofset I Matbaası Alay Köşkü Eryılmaz Sokak ☎ 27 83 20 - 27 37 61
Neşredilen resimli roman ve resimlerin her hakkı VEB OFSET İLERİ MATBAACILIK A.Ş ne aittir. Kara Murat

78
ŞU TARAFA YANAŞIN REİS.
PEKİ KONTES...
SANDALLAR BURADA KALSIN. BAŞINA İKİ NÖBETCİ BIRAKIN... HAYDİ YÜRÜYELİM ARKADAŞLAR!..
ASKERLERİN OTURDUĞU KULE NE TARAFTA?
ŞU ORMANIN İÇİNDE Kİ KÖŞKTE. ŞATONUN ÇEVRESİNDE DEVAMLI DEVRİYE GEZERLER...
KÖŞKÜN HER TARAFI SARILDI MI?.
EVET REİS! BÜTÜN PENCERELERİ TUTTUK.
HEYYYT!.. DIŞARI ÇIKMA DEMEDİM Mİ?!
AH!

DEVAMI HAFTAYA ...RŞAMBA GÜNÜ

SİNAN REİS

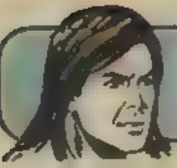

AKDENİZ'İ TİTRETEN TÜRK KORSANI

SİNAN REİS'in ZAFERİ

Çizen Refet KARTAL

Papa'nın hazinesini taşıyan dev kalyondaki İtalyanlar, karşılarındaki küçük tekneyi Arap korsanları sanmışlardı. Sinan Reis fazla kan dökmeden gemiyi ele geçirdi. 2'nci gemideki İtalyanlar ancak rampa ettikleri zaman işin farkına vardılar. Çaresiz kalan İtalyanlar teslim olmak zorunda kalmışlardı. Sinan Reis iki gemisiyle Gennaro Şatosu'nun açıklarına demir atıp Alberto'yu, Gennaro'dan fidye almak için şatoya göndermişti. Alberto, Kont Gennaro'yu yola getirip hazinenin saklı olduğu yere doğru giderken Kont Gennaro, Sinan Reis ve iki adamını esir alır ve Sinan Reis'e arkadaşlarına mektup yazıp karısını serbest bırakmalarını ister. Fakat Sinan Reis'in mektup yazmayacağını anlayınca ölene kadar kırbaçlatır. Sonra Sinan Reis fikir değiştirip adamlarına mektup yazmayı kabul eder. Kılıçkıran Süleyman'a yazdığı mektupta kötü durumda olduklarını ve yardım etmelerini anlatır. Sinan Reis'in esir olduğunu öğrenen Kont Gennaro'nun karısı Kılıçkıran Süleyman'la anlaşıp şatoya girmelerini sağlayacağına dair söz verir. Kılıçkıran Süleyman ve adamları şatoya saldırıp Kont ve adamlarını tuzağa düşürmek için beklerler.

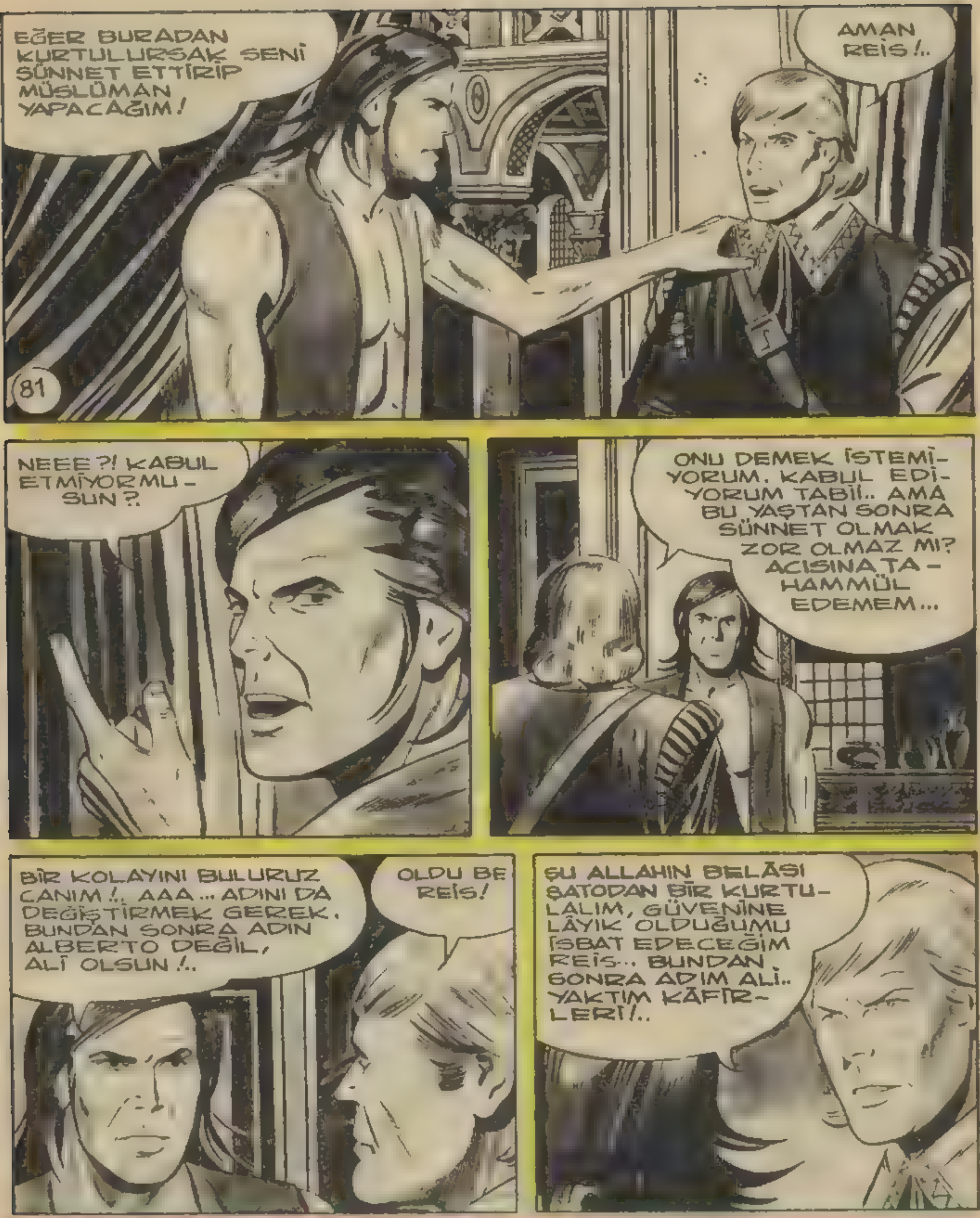

AKDENİZ'İ TİTRETEN TÜRK KORSANI **SİNAN REİS**

AKDENİZİ TİTRETEN TÜRK KORSANI SİNAN REİS

Kara Murat V Sahib Veb Ofset Malbaacılık A.Ş. • Yazı işleri Müdürü RAHMİ TURAN Müessese Müdürü KEMAL KINACI • İDARE • Ayaz Köşkü Eryılmaz Sok Cağaloğlu-İST.

AKDENİZ'İ TİTRETEN TÜRK KORSANI SİNAN REİS

BASILDIĞI YER: Veb Ofset I Matbaası Alay Köşkü Eryılmaz Sokak ☏ 27 83 20 - 27 37 61
Neşredilen resimli roman ve resimlerin her hakkı VEB OFSET İLERİ MATBAACILIK A.Ş ne aittir
Kara Murat

84
OLANLARI HABER ALAN KONT, ÇILGINA DÖNMÜŞTÜ...
NEEE?! ZİNDANDAN KAÇTILAR HA?! NASIL OLUR? ZİNDANCIYI DERHAL KAZIĞA VURUN!
PEKİ.
KAÇAKLAR ŞATODAN ÇIKAMAZLAR.. NASIL OLSA YAKALARIZ!.. ÖNCE DIŞARIDA Kİ KORSANLARI TEMİZLEYELİM...
HAKLISINIZ ASALETMEAP. KAÇAKLARI GİZLENDİKLERİ DELİKTE YAKALAMAK İŞTEN BİLE DEĞİL... KURTULMALARINA İMKÂN YOK. NE YAPMAMIZI EMREDİYORSUNUZ?.
BÜTÜN ASKERLERİM TOPLANSIN. BURAYA SALDIRMAĞA CESARET EDEN O İT SÜRÜSÜNÜ GEBERTELİM..
YA KARINIZ EFENDİMİZ? ONA BİR KÖTÜLÜK YAPMASINLAR?..
KARIM MI? O APTALI KURTARMAK İSTEDİĞİMİ Mİ SANIYORSUN? ÖLÜP ÖLMEMESİ UMURUMDA BİLE DEĞİL!
ÖLÜRSE SEVİNİRİM ÜSTELİK... HAZİNENİN YERİNİ KORSANLARA SÖYLER DİYE KORKUYORDUM... AMA MADEM SAVAŞ BAŞLADI, SÖYLESE DE FARKETMEZ...

DEVAMI HAFTAYA ÇARŞAMBA GÜNÜ

SİNAN REİS

AKDENİZ'İ TİTRETEN TÜRK KORSANI

SİNAN REİS'in ZAFERİ

Çizen Refet KARTAL

Papa'nın hazinesini taşıyan dev kalyondaki İtalyanlar, karşılarındaki küçük tekneyi Arap korsanları sanmışlardı. Sinan Reis fazla kan dökmeden gemiyi ele geçirdi. 2'nci gemideki İtalyanlar ancak rampa ettikleri zaman işin farkına vardılar. Çaresiz kalan İtalyanlar teslim olmak zorunda kalmışlardı. Sinan Reis iki gemisiyle Gennaro Şatosu'nun açıklarına demir atıp Alberto'yu, Gennaro'dan fidye almak için şatoya göndermişti. Alberto, Kont Gennaro'yu yola getirip hazinenin saklı olduğu yere doğru giderken Kont Gennaro, Sinan Reis ve iki adamını esir alır ve Sinan Reis'e arkadaşlarına mektup yazıp karısını serbest bırakmalarını ister. Fakat Sinan Reis'in mektup yazmayacağını anlayınca ölene kadar kırbaçlatır. Sonra Sinan Reis fikir değiştirip adamlarına mektup yazmayı kabul eder. Kılıçkıran Süleyman'a yazdığı mektupta kötü durumda olduklarını ve yardım etmelerini anlatır. Sinan Reis'in esir olduğunu öğrenen Kont Gennaro'nun karısı Kılıçkıran Süleyman ile anlaşıp şatoya girmelerini sağlayacağına dair söz verir. Kılıçkıran Süleyman ve adamları ağaçlara saklanıp Kont ve adamlarını tuzağa düşürmek için beklerler.

ÖLDÜR ŞU KADINI!.
FAKAT EFENDİM..
87
ÖLDÜR DEDİM SANA.. KORSANLAR ONA KİM BİLİR NELER YAPMIŞLARDIR!.. BEN NAMUSLU BİR ADAMIM... KORSANLARIN ARTIĞI OLAN BİR KADINI KARIM OLARAK KABUL ETMEM.. ÖLDÜR!
BANA ACI KONT... ÖLDÜRME..
NAMUSUMU İKİ PARALIK ETTİN.. BEN SOYLU BİR İNSANIM. ÖLMEN LÂZIM JUANA!.
HİÇ BİR SUÇUM YOK! BUNU YAPAMAZSINIZ!
ÖLECEKSİN!..
HIZLA ATILAN KONT, BİR ÇEKİŞTE KARISININ BELDEN YUKARISINI ELBİSESİZ BIRAKTI...
ALÇAK ADAM!.. REZİL!. SEN DÜNYANIN EN İĞRENÇ İNSANISIN. LÂNETLENECEK BİR ADAMSIN!
ÖNCE BENDEN LÂYIK OLDUĞUN CEZAYI BULMALISIN!..

SİNAN REİS

SİNAN REİS

Sahibi: Veb Ofset ... Matbaacılık A.Ş. * Yazı İşleri Müdürü: RAHMİ TURAN
Müessese Müdürü: KEMAL K NACI * İDARE: Alay Köşkü Eryılmaz Sok. Cağaloğlu - İST.

SİNAN REİS

BASILDIĞI YER: Veb Ofset Matbaası Alay Köşkü Eryılmaz Sokak ☎: 27 83 20 - 27 37 61
Neşred'len resimli roman ve resimlerin her hakkı VEB OFSET ... LERİ MATBAACILIK A.Ş. ne aittir

KARA MURAT

TEŞEKKÜR EDERİM REİS.
GERÇİ ÇIPLAK OLARAK DAHA GÜZEL BİR GÖRÜNÜŞÜNÜZ VAR AMA ÜŞÜTEBİLİRSİNİZ MADAM!..
90
İŞİN EN ZOR YANINI HALLETTİK SAYILIR. FAKAT KONT'U KAÇIRDIK... EĞER ŞATOYA GİREMEZSEK ZAFERİMİZ YARIM KALIR. SİNAN REİSİ ÖLDÜRÜRLER..
BENİMLE GELİNİZ... ŞATOYA GİREN GİZLİ BİR YOL BİLİYORUM.
KONT GENNARO...
BURADA EMNİYETTE SAYILIRIZ. BU KORKUNÇ SAVAŞTAN GERİYE KAÇ KİŞİ KALDIK?
ON KİŞİYİZ SAYIN KONT...
KORSANLAR KARIMIN BİLDİĞİ GİZLİ GEÇİTTEN İÇERİ GİRMEK İSTEYECEKLER.. ONLARA KANLI BİR KARŞILAMA TÖRENİ HAZIRLAYALIM...

SİNAN REİS

DEVAMI HAFTAYA ÇARŞAMBA GÜNÜ

SİNAN REİS

AKDENİZ'İ TİTRETEN TÜRK KORSANI

SİNAN REİS'in ZAFERİ

Çizen Refet KARTAL

Papa'nın hazinesini taşıyan dev kalyondaki İtalyanlar, karşılarındaki küçük tekneyi Arap korsanları sanmışlardı. Sinan Reis fazla kan dökmeden gemiyi ele geçirdi. 2'nci gemideki İtalyanlar ancak rampa ettikleri zaman işin farkına vardılar. Çaresiz kalan İtalyanlar teslim olmak zorunda kalmışlardı. Sinan Reis iki gemisiyle Gennaro Şatosu'nun açıklarına demir atıp Alberto'yu, Gennaro'dan fidye almak için şatoya göndermişti. Alberto, Kont Gennaro'yu yola getirip hazinenin saklı olduğu yere doğru giderken Kont Gennaro, Sinan Reis ve iki adamını esir alır ve Sinan Reis'e arkadaşlarına mektup yazıp karısını serbest bırakmalarını ister. Fakat Sinan Reis'in mektup yazmayacağını anlayınca ölene kadar kırbaçlatır. Sonra Sinan Reis fikir değiştirip adamlarına mektup yazmayı kabul eder. KılıçkıranSüleyman'a yazdığı mektupta kötü durumda olduklarını ve yardım etmelerini anlatır. Sinan Reis'in esir olduğunu öğrenen Kont Gennaro'nun karısı Kılıçkıran Süleymanla anlaşıp şatoya girmelerini sağlayacağına dair söz verir. Kılıçkıran Süleyman ve adamları ağaçlara saklanıp beklerler o sırada şatonun bahçesine çıkanKont ve karısı görünce şaşırır hemen askerlerine emredip öldürmelerini söyler o anda Kılıçkıran ve adamları hücum edip kontun askerlerini öldürür. Kontda bırakıp kaçar.

AZ SONRA...
TIPKI KONT'UN ASKERLERİ GİBİ OLDUK...
BU İŞ TAMAM!
93
KONT BİLE BİZİ ZOR TANIR REİS!
HAYDİ, ŞİMDİ İŞ BAŞINA!..
ÇABUK OLUN SERSEMLER! SALLANMAYIN. KORSANLAR GELMEK ÜZERE...
EH! BİTTİ SAYILIR!
HAYDİ, BİZ DE GİDELİM.

AKDENİZ'İ TİTRETEN TÜRK KORSANI SİNAN REİS

Kara Murat Sahibi: Veb Ofset İleri Matbaacılık A.Ş. • Yazı İşleri Müdürü: RAHMİ TURAN
Müessese Müdürü: KEMAL KINACI • İDARE: Alay Köşkü Eryılmaz Sok.Cağaloğlu-İST.

AKDENİZ'İ TİTRETEN TÜRK KORSANI SİNAN REİS

BASILDIĞI YER: Veb Ofset I Matbaası Alay Köşkü Eryılmaz Sokak ☎: 27 83 20 - 27 37 61
Neşredilen resimli roman ve resimlerin her hakkı VEB OFSET İLERİ MATBAACILIK A.Ş.ne aittir.

EYVAH!. BUNLAR ZİNDANDAN KAÇANLAR DEĞİLMİ?
ONLAR! ÇILGIN KORSAN BARUTLARI ATEŞLEYECEK...
96
LÂNET OLSUN!
HEPİMİZİ HAVAYA UÇURACAK!
KOLUMU BİRAZ DAHA UZATAYIM MI KONT?!
KARAR VERMEN İÇİN SANA SON FIRSAT..KABUL ETMEZSEN MEŞALEYİ ELİMDEN BIRAKACAĞIM!..
YAPAMAM... TESLİM OLAMAM!. ÖLDÜRÜRSÜNÜZ BENİ!..
KARARINI VER! SAYIYORUM.. BİR.. İKİİİ...
TESLİM OLUYORUM!.. ATEŞLEME!.

BU SIRADA KORSANLAR DA AVLUYA DOLMUŞLARDI...
OH! ÇOK ŞÜKÜR!
YAŞŞA REİS!
AMA BENİ ÖLDÜRMEYECEĞİNİZE SÖZ VERİN!
97
SENİ ÖLDÜRMEYECEĞİME DEĞİL, SANA YAŞAMAK İÇİN SON BİR ŞANS TANIYACAĞIMA SÖZ VERİRİM..
NE GİBİ?..
SENİNLE TEKE TEK DÖVÜŞECEĞİZ. EĞER BENİ YENERSEN, BÜTÜN KORSANLAR HİÇ BİR ŞEYE DOKUNMADAN ŞATOYU TERK EDECEKLER...
BEN SENİ YENERSEM, SENİN İÇİN HER ŞEY BİTMİŞ OLACAK!.
KABUL!.. KABUL, REİS!..
HAYIIIR!
DEVAMI HAFTAYA ÇARŞAMBA GÜNÜ
AKDENİZ'İ TİTRETEN TÜRK KORSANI SİNAN REİS

AKDENİZ'İ TİTRETEN TÜRK KORSANI

SİNAN REİS'in ZAFERİ

Çizen Refet KARTAL

Papa'nın hazinesini taşıyan dev kalyondaki İtalyanlar, karşılarındaki küçük tekneyi Arap korsanları sanmışlardı. Sinan Reis kan dökmeden gemiyi ele geçirdi, 2'nci gemideki İtalyanlar ancak rampa ettikleri zaman işin farkına vardılar. Sinan Reis iki gemisiyle Gennaro Şatosu'nun açıklarına demir atıp Alberto'yu Gennaro'dan fidye almak için şatoya göndermişti. Alberto, Kont Gennaro'yu yola getirip hazinenin saklı olduğu yere doğru giderken Kont Gennaro, Sinan Reis ve iki adamını esir alır ve Sinan Reis'e arkadaşlarına mektup yazıp karısını serbest bırakmalarını ister. Fakat Sinan Reis'in mektup yazmayacağını anlayınca ölene kadar kırbaçlatır. Sinan Reis'in esir olduğunu öğrenen Kont Gennaro'nun karısı Kılıçkıran Süleyman'la anlaşıp şatoya girmelerini sağlayacağına dair söz verir. Kılıçkıran Süleyman ve adamları ağaçlara saklanıp beklerler o sırada şatonun bahçesine çıkan Kont karısını görünce şaşırır, hemen askerlerine emredip öldürmelerini söyler, o anda Kılıçkıran ve adamları hücum edip kontun askerlerini öldürür. Kont da bırakıp kaçar. O sırada Sinan Reis ve Alberto iki muhafız yakalayıp elbiselerini giyerler. Kont sarayın avlusuna dinamitleri yerleştirdikten sonra kaçarken Sinan Reis yakalar. O sırada korsanlar gelir.

NE SÖZÜ ? BUNUN GİBİ DÖNEK ADAMLARA VERİLEN SÖZ TUTULUR MU ?
O TUTMAYABİLİR KONTES !.. FAKAT BEN VERDİĞİM HER SÖZÜ TUTARIM.
99
AMA REİS... BU ALÇAK ADAM, YOLDAŞLARIMIZI ACIMADAN ÖLDÜRTTÜ. ONU AFFEDECEK MİYİZ ? KARDEŞLERİMİZİN KANINI ONDA BIRAKACAK MIYIZ ?..
ONU AFFEDECEK DEĞİLİZ !.. SADECE KONT'LA BEN TEKE TEK VURUŞACAĞIZ. BU ÇARPIŞMADA İKİMİZDEN BİRİ ÖLECEK !..
EĞER KONT BENİ YENERSE, HİÇ BİR ŞEYE EL SÜRMEDEN BU ŞATODAN AYRILACAKSINIZ !..
OLMAZ !.. OLMAZ ÖYLE ŞEY ! KONT'UN NE SİNSİ BİR ADAM OLDUĞUNU BİLMİYORMUSUNUZ ? ÜSTELİK ÇOK İYİ KILIÇ KULLANIR !..
BEN DE FENA KILIÇ KULLANMAM KONTES ! BAKALIM TALİH HANGİMİZE GÜLECEK ?
REİSİMİZ MADEM SÖZ VERDİ... DÖVÜŞSÜNLER ! SONUÇ NE OLURSA OLSUN, BİZ UYARIZ. TÜRK'ÜN SÖZÜ SÖZDÜR!
ÖYLE !

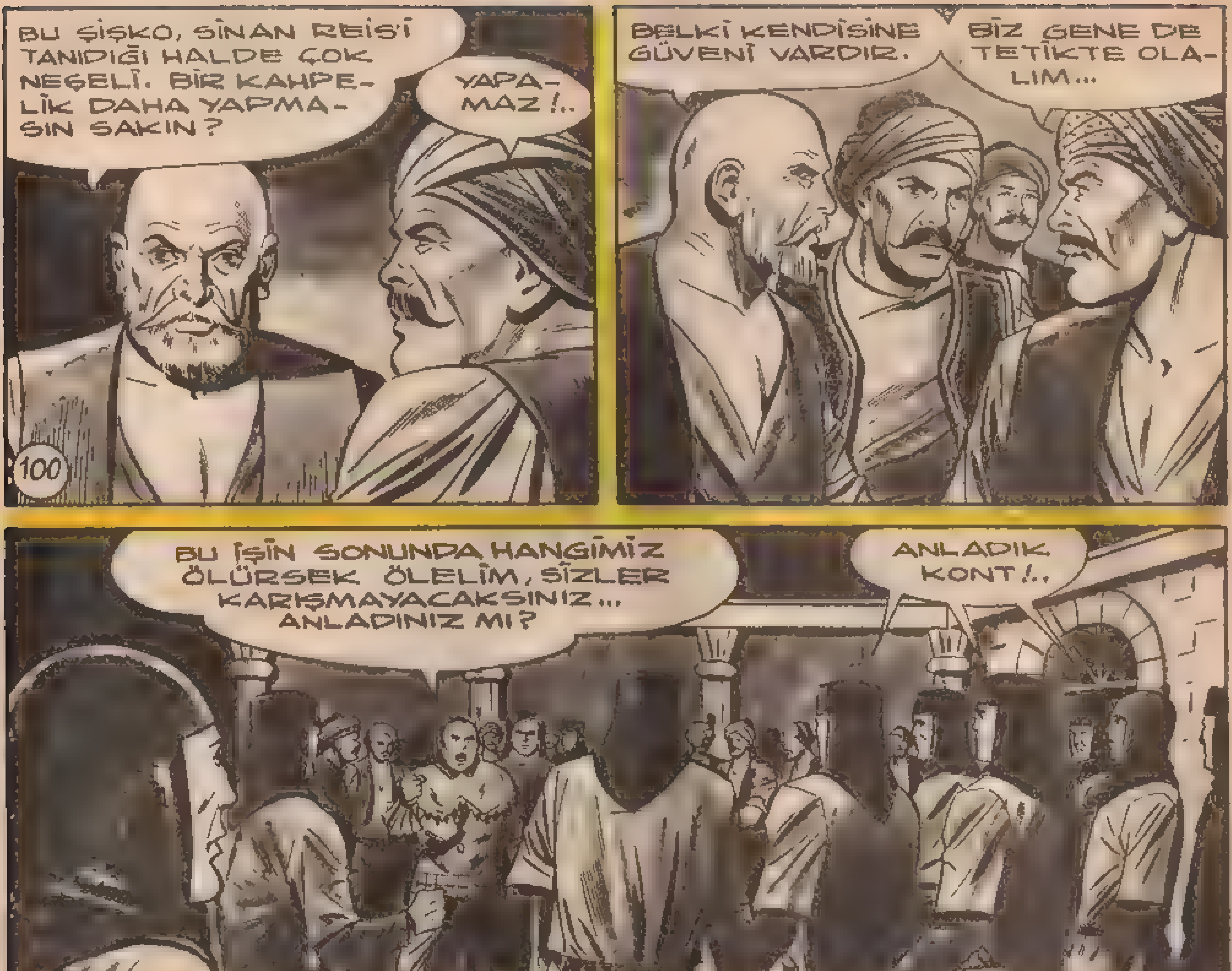

SİNAN REİS

Veb Ofset ... Matbaacılık A.Ş. • ... RAHMİ TURAN
... KEMAL KINACI • İDARE: Alay Köşkü ... Sok. ... ST.

SİNAN REİS

BASILDIĞI YER: Vet Ofset Matbaası Alay Köşk Eryılmaz Sokak ☏ 27 83 70 - 27 37 61
Neşredilen resimli roman ve resimlerin her hakkı VEB OFSETÇİLER MATBAACILIK A.Ş. ne aittir

İNŞALLAH REİSİMİZ HAKLAR ONU!
İNŞALLAH! YOKSA HERKESE REZİL OLURUZ!..
102
İSTERSEM ONU KILIÇSIZ BIRAKABİLİRİM.. FAKAT HAYIR...
ÖFFF!.. UMDUĞUM GİBİ DEĞİLMİŞ!.
HEMEN HEMEN AYARIMDA SAYILIR. ONU KILIÇ DARBESİ İLE MAĞLÛP ETMELİYİM...
ÖLÜMÜN ELİMDEN OLACAK SİNAN REİS! BU MÜCADELEYE SON VERECEĞİM!..
EYVAH!.. KONT GERİLEMEĞE BAŞLADI.. KORSAN İŞİNİ BİTİRECEK!.
BELLİ OLMAZ!
SİNAN REİS

DEVAMI HAFTAYA ÇARŞAMBA GÜNÜ

SİNAN REİS

AKDENİZ'İ TİTRETEN TÜRK KORSANI

SİNAN REİS'in ZAFERİ

Çizen Refet KARTAL

Papa'nın hazinesini taşıyan dev kalyondaki İtalyanlar, karşılarındaki küçük tekneyi Arap korsanları sanmışlardı. Sinan Reis kan dökmeden gemiyi ele geçirdi. 2'nci gemideki İtalyanlar ancak rampa ettikleri zaman işin farkına vardılar. Sinan Reis iki gemisiyle Gennaro Şatosu'nun açıklarına demir atıp Alberto'yu Gennaro'dan fidye almak için şatoya göndermişti. Alberto, Kont Gennaro'yu yola getirip hazinenin saklı olduğu yere doğru giderken Kont Gennaro, Sinan Reis ve iki adamını esir alır ve Sinan Reis'e arkadaşlarına mektup yazıp karısını serbest bırakmalarını ister. Fakat Sinan Reis'in mektup yazmayacağını anlayınca ölene kadar kırbaçlatır. Sinan Reis'in esir olduğunu öğrenen Kont Gennaro'nun karısı Kılıçkıran Süleyman'la anlaşıp şatoya girmelerini sağlayacağına dair söz verir. Kılıçkıran Süleyman ve adamları ağaçlara saklanıp beklerler o sırada şatonun bahçesine çıkan Kont karısını görünce şaşırır, hemen askerlerine emredip öldürmelerini söyler, o anda Kılıçkıran ve adamları hücum edip kontun askerlerini öldürür. Kont da bırakıp kaçar. O sırada Sinan Reis ve Alberto iki muhafız yakalayıp elbiselerini giyerler. Kont sarayın avlusuna dinamitleri yerleştirdikten sonra kaçarken Sinan Reis yakalar. O sırada korsanlar gelir.

AKDENİZ'İ TİTRETEN TÜRK KORSANI **SİNAN REİS**

Kara Murat Sahibi: Veb Ofset İleri Matbaacılık A.Ş. • Yazı İşleri Müdürü: RAHMİ TURAN Müessese Müdürü: KEMAL KINACI • İDARE: Alay Köşkü Eryılmaz Sok.Cağaloğlu-İST.

AKDENİZ'İ TİTRETEN TÜRK KORSANI **SİNAN REİS**

BASILDIĞI YER: Veb Ofset I Matbaası Alay Köşkü Eryılmaz Sokak ☎: 27 83 20 – 27 37 61 Kara Murat
Neşredilen resimli roman ve resimlerin her hakkı VEB OFSET İLERİ MATBAACILIK A.Ş.'ne aittir.

KORSAN REİSİ HÜCUMUNU SIKLAŞTIRDI..
KONT TIKANDI, YORULDU!. SONU GELDİ... OLAMAZ! GAYRET KONT!..
107
FAZLA OYALAMA SİNAN'IM! GEBERT ŞU ŞİŞKOYU!..
BU LÂNET ŞEYTANLA BAŞA ÇIKMAK İMKÂNSIZ!..
HAYDİ, KONT!. BİRAZ DAHA GAYRET ET...
ŞU İSKEMLEYİ BİR TEKMEDE SURATINA İSABET ETTİREBİLİRSEM KURTULURUM...
DURUMUNU İYİ GÖRMEYEN KONT, KALLEŞLİĞE BAŞLADI...
ALÇAK!
BU İSKEMLE İŞİNİ GÖRÜR YİĞİDİM!..

BAKIYORUM İŞE BAŞKA ŞEYLER DE KARIŞTIRMAĞA BAŞLADIN KONT! BOŞUNA ÇIRPINIYORSUN!..
108
OH!.. İSABET ETMEDİ AMA AYAĞINA TAKILDI!..
HAY AKSİ...
SONUN GELDİ BÜYÜK REİS! BU FIRSATI KAÇIRMAYACAĞIM!..
SİNAN REİS, KALBİNİ HEDEF ALAN KILIÇTAN, SON ANDA KENDİSİNİ YANA KAYDIRMAKLA KURTULMUŞTU. KILIÇ ANCAK OMUZUNA İSABET ETMİŞTİ...
KAHPE!
KALLEŞLİK RUHUNA İŞLEMİŞ.. BUNU HAK ETTİN!..
IIIGGH!
OH!.. ÇOK ŞÜKÜR BAŞARDI.. BAŞARDI!

SİNAN REİS'in yeni serüveni KORSAN AŞKI

Haftaya çarşamba günü başlıyoruz...